GÜNDÜZ ALP

BİZANS YOLU

Yazan ve Çizen: Rafet KARTAL

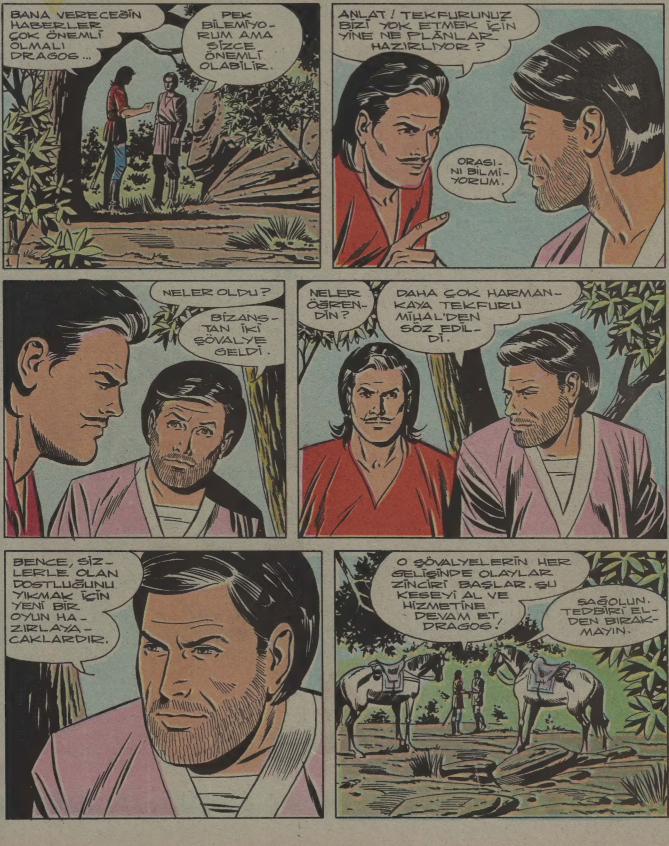

YOLUN AÇIK OLSUN. YENİ HABERLERİNİ BEKLERİM.
OLURSA BEYİM.
2
DİKKATLİ OLMALIYIM. DOSTUMUZ HARMANKAYA TEKFURUNU DA UYARMALIYIM.
ŞÖVALYELERİN HER GELİŞİNDE, TEKFURLARIN BİZE KARŞI OLAN DAYRANIŞLARINDA DEĞİŞİKLİKLER OLUYOR.
AZ SONRA GÜNDÜZ ALP, KÖSE MİHAL'IN KARŞISINDAYDI.
HOŞ GELDİNİZ, SEFALAR GETİRDİNİZ
GÜNDÜZ BEYİM!
HOŞ BULDUK!
SİZİ ÇOK ÖZLEMİŞİZ GÜNDÜZ BEY. AYLARDIR YÜZÜNÜZÜ GÖRMEMİŞTİK!
KISMET BU GÜNEYMİŞ! BEN DE SİZİ ÖZLEMİŞİM MİHAL.
SİZİ İYİ TANIRIM. BURAYA SADECE ÖNEMLİ GÖRÜŞMELER İÇİN GELİRSİNİZ.

GEL ODAMDA SAKİN SAKİN KONUŞALIM.
EVET, BÖYLESİ DAHA İYİ.
BENİ FAZLA MERAKTA BIRAKMAYACAĞINIZI ÜMİDEDERİM GÜNDÜZ BEY.
HAKLISINIZ. LÂFI FAZLA UZATMAYACAĞIM ZATEN.
BİZANS'DAN GELEN İKİ ŞÖVALYENİN YAKINDA BURAYA GELECEKLERİNİ ZANNEDİYORUM.
BURAYA MI? BENİMLE ALIP VERECEKLERİ BİR ŞEY YOK!
BUNDA BİR YANLIŞLIK OLMALI. ARAMIZDAKİ BAĞLAR ÇOK ÖNCEDEN KOPMUŞTU. GELECEKLERİNİ İYİ BİLİYOR MUSUN?
BANA ANLATTIKLARINA BAKILIRSA, EVET! BAŞINIZI AĞRITACAKLARINDAN EMİNİM.
ONLARDAN KORKMUYORUM!
YİNE DE TEDBİRLİ OLMANIZI TAVSİYE EDERİM. NİYETLERİNİN İYİ OLMAYACAĞI MUHAKKAK.
NE YAPMALIYIM PEKİ?

KARA MURAT
Sahibi İleri Yayınlar Geliştirme ve Gazetecilik A.Ş. adına HALDUN SİMAVİ
Genel Müdür: Kemal KINACI Müessese Müdürü: Berkan KILIÇ
İdare: Alayköşkü Cad. Eryılmaz Sok. Cağaloğlu/İSTANBUL

•Yazılşleri Müdürü: YALMAN AKNAR• İLYAY A.Ş. Tesislerinde basılmıştır. •Telefon: 512 00 50

— DEVAMI HAFTAYA —

GÜNDÜZ ALP
BİZANS YOLU
Yazan ve Çizen: Rafet KARTAL
KİM OLDUĞUM ÖNEMLİ DEĞİL. ÇOCUĞUN İSTEDİĞİ PARAYI VERECEKSİNİZ.
BU ADAM DELİ.!
7
EĞER BİRAZ DAHA OYALANIRSANIZ BU DELİNİN NELER YAPACAĞINI GÖRÜRSÜNÜZ...
FAZLA OLDUN ARTIK. ÇEK GİT.!
GİTMEK Mİ?
ÖNCE SİZ GİDECEKSİNİZ! HESABI ÖDEDİKTEN SONRA!
AH!
BUNA NASIL CESARET EDERSİN?!
İŞTE, GÖRDÜĞÜNÜZ GİBİ! DENEMEK İSTEYEN VAR MI?
VAR! SENİ GEBERTECEĞİM...
AYAKLARIMIZA KAPANSAN DA AFFETMEYECEĞİM.
VAH, VAH! ÜZÜLDÜM DOĞRUSU...

KAFANI BİR VURUŞTA UÇURACAĞIM!
DİKKAT ET DE BU KENDİ KAFAN OLMASIN.
8
AI!
IH!
HAYDİ, GÖSTERSENE GÜCÜNÜ!
BU NASIL!?
UH!
GÜNDÜZ ALP, KILICININ KABZASI İLE ŞÖVALYENİN BAŞINA MÜTHİŞ BİR DARBE VURDU...
HAYIR!...
SAKIN KORKMA KÜÇÜK!
BENİ GAFİL AVLADIN.
KUZUMU YERSİNİZ HA!? AL BAKALIM!
KÜT!
DURUN! PARASINI VERECEĞİM.

9
BİR KOYUN İÇİN BU KADAR KAVGAYA LÜZUM YOK.
HA, ŞÖYLE! YOLA GELİN.
SİZ HAKLIYDINIZ. KABALIK ETTİĞİMİZ İÇİN BİZİ BAĞIŞLAYINIZ.
ŞUNU DAHA ÖNCE DÜŞÜNSEYDİNİZ YA!
İŞTE KESESİ... İÇİNDEN HAKKIN OLANI AL. EEE, ADIN NEYDİ SENİN?
MİHAL.
ADINI DAHA YENİ ÖĞRENİYOR!
AKRABASI DEĞİLMİŞ!
KİM BU?
TANIMADIĞINIZ BİRİ İÇİN ÇEKİNMEDEN KENDİNİZİ TEHLİKEYE ATTINIZ. BU CESARETİNİZDEN DOLAYI SİZİ TEBRİK EDERİZ. İSMİNİZİ ÖĞRENEBİLİR MİYİZ?
GÜNDÜZ ALP.
GÜNDÜZ ALP MI?
BİZ DE SİZİ ARIYORDUK! KARŞILAŞMAMIZ ÇOK İYİ OLDU.

KARA MURAT

Sahibi İleri Yayınlar Geliştirme ve Gazetecilik A.Ş. adına HALDUN SİMAVİ
Genel Müdür: Kemal KINACI Müessese Müdürü:Berkan KILIÇ
İdare: Alayköşkü Cad. Eryılmaz Sok. Cağaloğlu/İSTANBUL

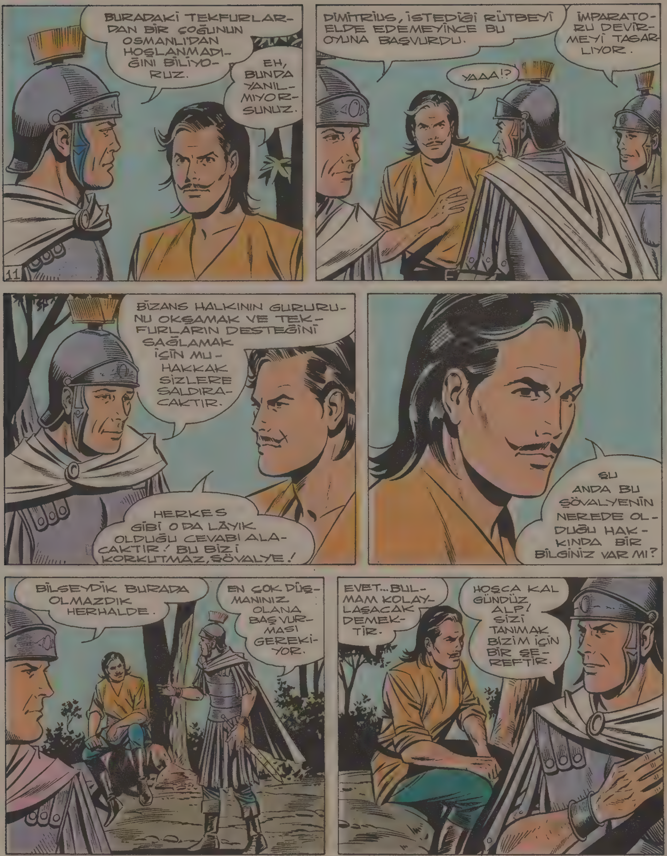

•Yazıişleri Müdürü: YALMAN AKNAR• ILYAY A.Ş. Tesislerinde basılmıştır. • Telefon: 512 00 50

– DEVAMI HAFTAYA –

GÜNDÜZ ALP
BİZANS YOLU
Yazan ve Çizen: Rafet KARTAL
HANİ, GELİRSE DİYE DÜŞÜNMÜŞTÜM...
ANLIYORUM. BANA MUTLAKA İYİLİK YAPMAK İSTİYORSANIZ BOŞ BİR ODA VERİN.
13
İKİ GÜNLÜK PARANI PEŞİN VERİYORUM. NE ZAMAN AYRILACAĞIM BELLİ OLMAZ. ATIMA İYİ BAK.
PEKİ EFENDİM.
İŞTE ODANIZ. PENCEREDEN GİRİP ÇIKANLARI GÖREBİLİRSİNİZ.
SAĞOL HANCI. ODANI SEVDİM.
HEYYY! BU BİZİM HANCI! NE ÇABUK ATLANIP YOLA ÇIKTI?
NEREYE GİTTİĞİNİ BUNDAN ÖĞRENEBİLİRİM BELKİ...
ŞU AĞAÇLIKLI YOLUN NEREYE GİTTİĞİNİ BİLİYOR MUSUN?
ALBERTO'NUN ÇİFTLİĞİNE...

DİMİTRİUS'UN İZİNİ BULDUĞUMDAN EMİNİM. BU CİVARDA SAKLANIYOR.
14
ALBERTO'NUN ÇİFTLİĞİ BU OLMALI. ÇOK VARLIKLI BİRİNE BENZİYOR.
DİMİTRİUS'LE GÖRÜŞMEK İSTİYORUM.
YANLIŞ KAPI ÇALDINIZ. BURADA ÖYLE BİR KİMSE YOK.
ÇOK ÖNEMLİ HABERLERİM VAR.
SÖYLEMEK İÇİN ONU BAŞKA YERDE ARAYINIZ BEYİM.
NEDEN İNİYORSUNUZ? BURADA YOK DEDİM YA!..
İMPARATORUN ADAMLARI PEŞİNDE. ONU GÖRMELİYİM.
BUNU BİLMEYEN YOK Kİ. DOSTU MUSUNUZ BARİ?
BUNA GÖRÜŞMEMİ BİTİRDİKTEN SONRA CEVAP VERECEĞİM.

BU SIRADA İÇERİDE...
AAA! IŞTE SİZİ SORAN ADAM BU!
KİM BU?
15
TANIMIYOR MUSUNUZ?
HAYIR! İLK DEFA GÖRÜYORUM.
YA? BİZANS'DAN GELEN BİR FEDAİ OLABİLİR Mİ?
BİLMİYORUM.
BURAYA KADAR TEK BAŞINA GELDİĞİNE GÖRE KÖTÜ NİYETLİ OLAMAZ.
AMA EFENDİM... DIŞARIDA ADAMLARI BEKLEYEBİLİR.
HİÇ ZANNETMİYORUM.
YİNE DE HAZIRLIKLI OLALIM. MUHAFIZLARA HABER VERMELİYİM.
BURASI.

KARA MURAT
Sahibi İleri Yayınlar Geliştirme ve Gazetecilik A.Ş. adına HALDUN SİMAVİ
Genel Müdür: Kemal KINACI Müessese Müdürü: Berkan KILIÇ
İdare: Alayköşkü Cad. Eryılmaz Sok. Cağaloğlu/İSTANBUL

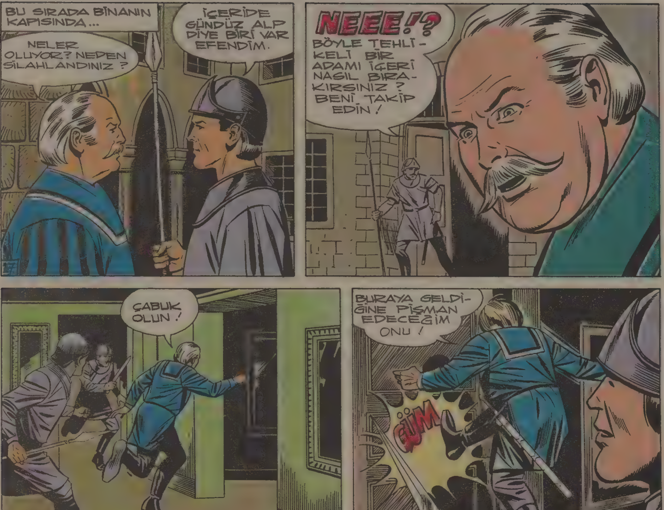

Devamı Gelecek Sayıda

•Yazışleri Müdürü: YALMAN AKNAR• İLYAY A.Ş. Tesislerinde basılmıştır. • Telefon: 512 00 50

1001 Armağan talihlileri

Saat kazananlar

1.**Ferit Uyar** Turan Mah.Buldan Cad.No.47/A Sarayköy Denizli
2.**Buğra Destan** Şehitler Mah. Derbent Cad.No.72/A Salihli Manisa
3.**Barış Kırçak** Atıfbey Mah.6. Sok.No.8 Gaziemir İzmir
4.**İrfan Salman** 2107 Sok.No. 10 Bayraklı İzmir
5.**Ali Osman Kapcı** Orta Mah. Konya Cad.No.35 Şarkikaraağaç Isparta
6.**Salih Alev** Şehitler Cad. No. 82 G.Antep
7.**Mustafa Karabulut** İnönü Cad.3.Çarşı Mustafa Görgülü ellyle Gazipaşa Antalya
8.**Fikri Tokgöz** Ana Çeşme Sok No.7/4 Taksim İst.
9.**Hikmet Tutar** Bahariye Cad. Şehnaz Sok.No.36 Eyüp İst.
10.**Nazmi Öztürk** Hocaüveyz Mah.Şemsettin Samis Sok.No. 48/3 Faih İst.
11.**Kemal Çobanoğlu** Şentepe Pamuklar Mah.Alıçdağ Sok. No.81 Yenimahalle Ankara
12.**Bayram Öztürk** Aşağı Öveçler 69.So. 3.cd.No.41 Övecler Ankara
13.**Fatih Eşer** Atatürk Bulvarı Kocabeyoğlu Pasajı No.82/8 Kızılay Ankara
14.**Süleyman Aslanbaş** Nenehatun Cad.No.50/C Küçükesat Ankara
15.**Mahmut Boz** Eski Hal No.5. Sok.Polatlı Ankara

Sağlıklı yaşam topu GOİNG kazananlar

1.Hüseyin Tatar- Cengiz Topel Mah. Şanlıdere Mah. 33 Sok. No: 16 Gaziantep
2.Ali Mingilli- Sanayii Sitesi 5.Cad. No: 37 Antakya-Hatay
3.Soner Bilgiçgül- Atatürk Cad. Uçar İşhanı No: 37 Antalya
4.M.Murat Oğuz- Ulucamii Mah. Sokullu Sok. No: 14 Antakya-Hatay
5.Ali Tavşan- Meydan Mah. Paşa Çıkmazı No: 9 Antakya-Hatay
6.Ahmet Akyokuş- Trabzon Cad. Dedezade Sok. No: 18 K.Maraş
7.Mehmet Çerci- Özen Bakkaliyesi Belen İskenderun
8.Kamil Ütkün- Karam Pasajı Karşısı Kuaför Anamur Mersin
9.Ömer Faruk Karaoğlu- Yeni Mah. Karanfil Sok. No: 21 Şanlıurfa
10.Muktat Aktaş- Kadirli Küçük Sanayii Sitesi 11 Blok. Kadirli Adana
11.Tarkan Acarkol: Tebebağ Mah. 10. Sok. No: 11/D Adana
12.Süleyman Tanır- Osmaniye Cad. No: 28 Ceyhan-Adana
13.Teoman Kaleoğlu- Çakmak Mah. Lokmacı Sok. No: 2 Gaziantep
15.Cuma Arık- Yeni Sanayii Sit. Ada 7. Blok No: 7 Aksaray-Niğde
15.Mustafa Pekoğlu- Yeşilevler Mah. 920 Sok. No: 83 Adana
16.Mustafa Darıcıoğlu- Karşıyaka Tekel Cad. 2.Sok. No: 1 G.Antep
17.İbrahim Kaçar- Karaman Cad. No: 32 Mut-İçel
18.Edip Kuş- Serintepe Mah. Mızraklı köyü Samandağ-Hatay
19.Şiyar Miran Camii Kebir Sok. No: 29 Siverek-Ş.Urfa
20.Mustafa Çetin- Merkez Mah. No: 35/A Fevzipaşa İslahiye-G.Antep
21.Dindar Yüksel- Kayabaşı Mah. No: 9/C Fevzipaşa-G.Antep
22.Durmuş Teke- Hamidiye Mah. Sözeri taxi altı Aksaray-Niğde
23.Ayşe İşlek- Bakkal Mehmet İşlek eliyle Düziçi-Adana
24.Şeref Kıran- Biniciler Mah. Tan Sok. No: 2 Antakya-Hatay
25.Çiğdem Kızıldoğan- Fahrettin Paşa Mah. Esen Sok. No: 51 Tarsus
26.Nami Çetingök- Bovkurevler Civarı Çantacı Tesisleri Osmaniye-Adana
27.Ramazan Beyazıt- Raufbey Mah. 1.Sok. No: 50 Osmaniye-Adana
28.Nadir Bulut- Mantaş Köyü Tarsus
29.Hüseyin Bolat- Atatürk Cad. No: 48/A Samandağ-Hatay
30.Mehmet Zengin- Çukobirlik Civarı Kısmet Bak. Kadirli Adana
31.Demirhan Erdem Savaş Mah. 52. Sok. No: 6 İskenderun-Hatay
32.Abdullah Murat Çifçi- Yeni Postane yanı No: 13 Tarsus
33.Gökhan Gengin- Has Kıraathanesi Samandağ-Hatay
34.Asiye Yılmaz- Anadolu Mah. 975/2 Sok. No: 11 Adana
35.Ali Büyüknane- Yurt Mah. 603/46 Sok. No: 21 Adana
36.Serkan Akgül- Yeşilyurt 594/50 Sok. Şahinler Apt. Adana
37.Sebahattin Zübarioğlu- Denizciler Cad. No: 14 İskenderun
38.Serpil Çelik- Sucuzade Mah. 52/3 Sok. No: 52 Adana
39.Nadir Devrim- Gürsel Mah. 539. Sok. İskenderun
40.Yusuf Çulcu- Denizli Mah. 325 Sok. No: 39 Adana
41.Mustafa Kav- Reşadiye Mah. 83 Sok. No: 9 Tarsus
42.Ayhan Fikir- Akapı Mah. 720 Sok. No: 44 Adana
43.Ayhan Karayaş- Obalar Cad. Karazincir Pasajı No: 125 Adana
44.Sinan Adıbelli- Dumlupınar Mah. Kıbrıs Cad. 820 Sok. No: 126 Adana
45.Metin Yurtdaş- Turistik Divan Oteli İstiklal Cad. No: 62 Antakya-Hatay
46.Ali Karataş- Yeni Mah. Ordu Sok. No: 22 Kırıkhan-Hatay
47.Mustafa Korkmaz- Musalla Sok. No: 10 Kilis-G.Antep
48.İbrahim Genç- Şehitler Cad. 39-41 Gaziantep
49.Nihat Peker- Şehitishak Mah. 474 Sok. No: 4 İçel-Tarsus
50.Fevzi Bostancıoğlu- Uzun Çarşı Cad. No: 139 Antakya-Hatay

(Devamı haftaya)

Kara Murat Dergisi 1001 Armağan talihlilerinden saat kazananlar, 15 Eylül Pazartesi, GOİNG kazananlar ise 25 Eylül Çarşamba gününden itibaren aşağıdaki adreslerden hediyelerini alabilirler.
Not: Saat kazananların ikametgâh ve nüfus sureti ile gelmeleri rica olunur.

İSTANBUL
Alayköşkü Cad.
Eryılmaz Çıkmazı Cağaloğlu

ANKARA
Günaydın Gazetesi
Rüzgarlı Sok.Ucar İshanı-Ulus

İZMİR
Günaydın GazetesiVali Kazım Paşa Cad No:13 Çankaya

ADANA
Ekspres Gazetesi
Atatürk Cad. 2/Blok Kat:4

GÜNDÜZ ALP

BİZANS YOLU

Yazan ve Çizen: Rafet KARTAL

MUHAFIZLAR BÜYÜK BİR PATIRTI İLE ODAYA DOLDULAR...
19
ŞU ADAMI YAKALAYIN! KARŞI KORSA GEBERTİN!
DURUN! BENİ ÇİĞNEMEDEN GEÇEMEZSİNİZ..!..
ARADAN ÇEKİL DİMİTRİUS!
HAYIR! GEREKİRSE ÇEKİNMEDEN KILICIMI SİZE KARŞI KULLANABİLİRİM.
DUR.
BENİ KORUMAK İSTEMENİZ HOŞUMA GİTTİ DİMİTRİUS. ARANIZIN AÇILMASINI İSTEMEM.
NE YAPACAKSINIZ ?
BANA YARDIM ETMEK İSTİYORSANIZ KENARA ÇEKİLİN VE HİÇ BİR HAREKETTE BULUNMAYIN. GÜNAH BENDEN GİTTİ.
PEKİ. AMA HER AN YANINDA OLDUĞUMU UNUTMAYIN.

YAKLAŞIN BAKALIM ARSLAN PARÇALARI! HÜNERİNİZİ GÖRMEK İSTİYORUM!
20
AKLINI BAŞINA TOPLA. TESLİM OLMAZSAN, ÖLDÜRÜRÜZ!
YAA! SİZE GÜZEL BİR DERS VERMEDEN BURADAN AYRILMAYACAĞIM.
BAK HELE... ÖLDÜRÜN ŞU KÜSTAHI!
ÖLÜMLERDEN ÖLÜM BEĞEN!
ŞİMDİLİK KILICIMI YERİNE KOYUYORUM. SİZİ BU ŞEKİLDE DE HAKLAYABİLİRİM.
AL!
IH!
TAK!
ISKALADIN!
SEN BİRAZ UYU BAKALIM!
AH!
!!!
OOO

•Yazılşleri Müdürü: YALMAN AKNAR• İLYAY A.Ş. Tesislerinde basılmıştır. •Telefon: 512 00 50

Devamı Gelecek sayıda

KARA MURAT
Sahibi İleri Yayınlar Geliştirme ve Gazetecilik A.Ş. adına HALDUN SİMAVİ
Genel Müdür: Kemal KINACI Müessese Müdürü:Berkan KILIÇ
İdare: Alayköşkü Cad. Eryılmaz Sok. Cağaloğlu/İSTANBUL

KARA MURAT

1001 Armağan talihlileri

Sağlıklı yaşam topu GOİNG kazananlar

51.Naciye Sevinç. Körler Okulu G.Antep
52.A.Erkan Yavuzcan. Albay İbrahim Karaoğlanoğlu Mah. Ünaldı Sok. No.35 Kilis-G.Antep
53.Osman Tarı Sanayi Sit. Ahşap İşl 8.Blk. No.4 Antalya
54.Mehmet Küçük Ertaş. Kızıltoprak Mah. Şehit Ercan Cad. No.49 Antalya
55.Enis Oruç.Samandağ Hatay
56.Mehmet Gül.Yeşilkent Mahmutlu Mah. Hatay
57.Ö.Fehmi Nuluci DSİ. 63. Teknik Şb.Md.Antakya
58.Sirat Tekerlek Bahşiş Mah.Cumhuriyet Sok.No.20 HuzurkentTarsus
59.Bülent Gündüz Sakarya Mah. Şamyehit Sok.No.78 G.Antep
60.Burhan Somer Tebecik Ören Köyü. Kozan-Adana
61.Adnan İbar Gözlü Kule Mah.197. Sok.No.17 Tarsus
62.Oğuz Yüzgüleç Demirtaş Köyü. Yumurtalık-Adana
63.Bünyamin Ünlü. Çukobirlik Mustafabeyli Ceyhan-Adana
64.Salim Tan Mersin Cad.No.57 /7 Tarsus.
65.İbrahim Halil Güler Bağlarbaşı Mah.Yücel Sok.No.16 Ş.Urfa
66.Adnan Tuşgül Yeşilyuva Mah. 823 /2 Sok.No.12 Adana
67.Ali Faruk Gülle.Çatak köyü Silifke.
68.Ahmet Özdemir Tekke Mah.115. Sok.No.24 Tarsus.
69.Murat Kılıç. Konya Lokantası Mezitli-Mersin.
70.Korhan Özışık Camiatik Mah. Alimenteşoğlu Sok.T.Halk Bankası Loj. Tarsus
71.Cemalettin Kıllı. Kocatepe köyü Nizip-G.Antep
72.Ali Akça. Ziya Gökalp Cad.No. 102 /B İskenderun
73.Ömer Durmuş. Fahrettin Paşa Mah. 603.Sok.No.3 Tarsus
74.Yuşuf Gümüş. Mithatpaşa Mah. 522.Sok. No.23 Tarsus
75.Durmuş Aksan Akbank arkası No.5 /D Tarsus
76.Mustafa Kemal Bal. Ünaldı Üçoklar Şimşek Cad. No.17 G.Antep
77.Zülfü Müştekin. Yeşilfidan torna atölyesi Sanayii Çarşısı Karşıyaka-Adana
78.Öner Küçükuncular. Cumhuriyet Mah. 989.Sok.No.23 Adana
79.Selahattin Yurtsever. Dutlubahçe Mah.Fatih Sok.No.90 Yayladağ-Hatay.
80.Sümer Güven. Sağlık Mah. 279. Sok. No.11 Mersin
81.Abdullah Yeter. Ulucami Cad. Işık sok. İskenderun
82.Ahmet Nacar. Fevzipaşa Pansiyonu İslahiye-G.Antep
83.Müslüm Taş. Belkız Mah.Belkız yolu No.45 Nizip-G.Antep
84.Ayşe Dingil. Fatih Sultan Mah. 606.Sok. No.21 İskenderun
85.Battal Bozkurt.Saimbeyli Cad. Tutar Sok.No.12 Kozan-Adana
86.Halit Türkeş. Otogar Cad.Kovokçular Sok.No.40 /42 Antakya-Hatay.
87.Murat Örkü. Sanayi Sitesi Barakalar Blk. Kadirli-Adana
88.Murat Alpaslan. Hükümet cad. Terzi Adil eliyle Kadirli-Adana
89.Yasin Al Düllük baba Mah.Ceritli Mustafa Sok.No.1 Karşıyaka-G.Antep
90.Tarık Kurt. Sucuzade Mah. 50. Sk. No.31 Adana
91.Halil Erşahin. Eski hal içi Orta kahve. İslahiye-G.Antep
92.Ahmet Keyfi Akpınar köyü. Reyhanlı-Kırıkhan
93.Bülent Bakubab. Debboy Cad. Öztekin Tic. Adana
94.İbrahim Ekinci. D.Taş Mah.1034 Sk.No.21 Mersin
95.Haşim Salman Çakmak Cad. 66. Sok. No.57 21 Mersin.
96.Aydın Artürk Sanayi Sitesi 2.Blok No.155 Ceyhan-Adana
97.Faruk Sezer. Hürriyet Mah.860 Sok.No.16 Ceyhan
98.Hakan Kayadelen. Yenibey Mah 1707.Sok. No.77 Adana
99.Alaaddin Bilgin Tic. Ve San. Odası Kırıkhan-Hatay
100.Yunus Bucak. Uzunçarşı Cad. No.158 Antakya-Hatay.
101.Cuma Güldür. PTT Koli Servisi Emin Yıldız eliyle Antakya-Hatay
102.Erdal Avcı. Saimbeyli Cad. No. 192 Kozan-Adana
103.Ümit Dalkılıç. Kurtuluş Cad. No.38 Erzin-Hatay
104.Hakkı Yıldırım. Mahmutlu Mah Çamurdan Sok.No.71 Kozan Adana
105.Süleyman Bozkurt.Silahlı Kuv. Cad.No.18 Antakya
106.Bayram Gökçel Zorbozak Mah. Uğurlu Sok.No.50 Tarsus
107.Serpil Esmek. Berlen Fab.karşısı No.280 Tarsus
108.Mehmet Koca.Şehit Pamir Cad No.107 İskenderun
109.Murat Uçaroğlu 289.Sok. No.62 Ceyhan-Adana.
110.Ömer Uçarkuş. Münif Paşa Cad. No.33 Yeşilova-G.Antep
111.Ahmet Karakurt. Kurtuluş Mah 83.Sok. No.32 İskenderun
112.Mustafa Bakıcı. Cengiz Topel İlkokulu karşısı Ceyhan-Adana
113.Kemal Keskin.Kurtuluş Mah. Zeytinlik Tepesi No.30 Kırıkhan-Hatay.
114.Mustafa Şen. Beyazıt Cad.No. 71 /A Kırıkhan-Hatay
115.Fikret Deniz Gündüz Cad.No. 28 Antakya-Hatay.
116.Taner Kadıoğlu. Sarılar Mah.Uğur Sok.No.16 Antakya-Hatay
117.Ali Bulut.Demirkapı civarı Şelale Cad.No.1 /6 Tarsus.
118.Mehmet Camcı. Esentepe Mah. 392.Sok.No.60 İskenderun
119.Yusuf Aksakal Kardeşler Berber Salonu.Finike-Antalya
120.Yusuf Duran.Yeşil Mah. Fethibey Cad.No.69 Dörtyol.
121.Bahadır Kuru.Kemaliye Mah. No.13 Karataş-Adana
122.Mahmut Kutlu.Gümrük meydanı No.2 /1 Mersin
123.Ali Rıza Dingil. Uzunçarşı No.8 İskenderun.
124.Halil Bozkurt.Yeni hal pazarı No.42 Karatepe köyü.Ş.Urfa
125.İbrahim Doloman Denizli Mah. 311.Sok.No.1 Adana
126.Mehmet Özmen.Dağlıoğlu Mah 757.Sok.No.39 Adana
127.Abdi Gül.Etiler Mah. Mardintepe Sok.No.66 /A G.Antep
128.Abdullah Turan. Fazlıca Cad. Kozluca Mah.No.27 G.Antep
129.Ahmet Ünal. Akman elek. Kartaş-Adana
130.Fatih Can.Fatih Sanayi Sitesi 319.Sok.No.25 İskenderun
131.Behiye Şimşek Sebze halinde kasap İmamoğlu Adana.
132.Erol Kantar.Havuzlubahçe Mah 755.Sok.No.23 Adana
133.Nedim İnce Şehit Duran Mah. Fikripaşa Cad. 21.Sok.No.22 G.Antep
135.Ramazan Baysan. Esenbey Mah.Giray Sok.No.17 /4 Niğde
136.Fadime Uzdur.Yeni Mah. Cengizhan Sok.No.9 Karataş-Adana
137.Mustafa Yalçın.Gaziler Mah. 419.Sok.No.1 Tarsus
138.Ali Bozdoğan. Belediye Pasajı. Osmaniye-Adana.
139.Cüneyt Güzelyurt.Fatih Mah.77 Sok.No.13 Tarsus
140.Mustafa Yıldız.Gözpalas Oteli. Tarsus.

(Lütfen sayfayı çeviriniz)

141.Orhan Bilgay. Paşacık Mah. No 10. Niğde-Aksaray
142.Abdullah Kaplan. 920.Sok.Yeraltı Sanayi Yeşilevler.Adana.
143.Hüseyin Kurt.Beydilli Mah. 47. Cad. No.49 G.Antep
144.Gökmen Koç.Türkocağı Mah.62 Sok.No.91-3 Adana
145.Erol Kayadelen Cengiz Topel Mah.80.Sok.No.2 Kadirli-Adana
146.Ahmet Demir Ezer Sanayi Sitesi 6.Blok No.162 Kadirli-Adana
147.Leyla Kahraman. Çizmeli Cami bitişiği Kadirli-Adana.
148.Tahsin Gökdal.Pınarbaşı Mah. No.26 Andırın
149.Salim Kahraman.Köksalan Bakkaliyesi.Kadirli-Adana
150.Nazmiye Şerefoğlu. Kurtuluş Mah.Kanarya Sok.No.27 Yayladağı-Hatay.
151.Ali Gül Arıcaklı Mah. Bağçe Adana
152.Seydi Alptekin Güney Dumlupınar Mah.199.Sok.No:11 İskenderun
153.Özkan Düger Kanatlı Cad. No:135 Karıkhan Hatay
154.Recep Sarcan Erler Cad. No:75 Kırıkhan Hatay
155.Zeliha Gök Şakirpaşa Mah. 1145 Sok. No28 Adana
156.Hasan Şendil İkizler Pasajı No:159/6 Adana
157.Sabri Biçer Şehitler Mah. Aksoku Sok. No:31 Niğde
158.Murat Gümüşel Küçükdikili Köyü Adana
159.Ayşegül Kabakçı Yavuzlar Mah. 500.Sok.No:1 Adana
160.Ayhan Uluçbaş Hasan Tugal Cad. No:269 Karşıyaka Adana
161.Tuncay Balbet Alidede Mah. 815 Sok. No:21 Adana
162.Fatih Sayın Ferrul Arsunan Sok. Yaprak Mah. No:13 G.Antep
163.Tarık Gökçek Emek Mah. 210 Sok. No:15/4 Adana
164.Arif Özgöçer Şehit İsat Mah. 254. Sok. No:2 Tarsus
165.Ramazan Koçak Halep Çarşısı No:5 Adana
166.Yasin Birol Yenibaraj Mah. 1742 Sok. No:11 Adana
167.Mehmet Acar Dumlupınar Mah. 792 Sok. No:42 Adana
168.Şener Batyar Ali Münif Cad. No:239 Adana
169.Ahmet Mavuç Yeni Mah. Ordu Sok. No:25 Kırıkhan Hatay
170.Erbil Tek Gündoğdu Mah. 864.Sok. No:27 Mersin
171.M.Ali Dalverir Milli Piyango İskenderun Şubesi İskenderun
172.Oktay Aysa Alibaba Mah. Albayrak Geç.No:4 G.Antep
173.Mehmet Erdoğan Belediye Hanı Kırıkhan Hatay
174.Mehmet Durmuştaş Cengiz Topel Mah. Sultan Selim Geçidi No:13 G.Antep
175.Bilgehan Manga Hürriyet Mah. Yunus Emre Cad. No:21 Ceyhan Adana
176.Turgut Yonat Narlıca Mah. 342 Sok. No:68 Adana
177.Necati Şıt Şehitpamir Cad. No:41 İskenderun
178.Mehmet Yılmaz İnönü Mah. Karayılan Cad. 208 G.Antep
179.Hamza Aslan Ocaklar Mah. 51.Sok. No:25 G.Antep
180.H.Ahmet Önler Bakkal M.Çelikkıran Eliye Düziçi Adana
181.Hasan Gece Eyyubiye Mah. Dere Sok. No:74 Ş.Urfa
182.Özden Özmen Kesmeburun Köyü Osmaniye Adana
183.Türkan Gülnar Ş.Erkut Akbay Mah. 1260 Sok. No:39 Adana
184.Sedat Yenidoğan Tepebağ Mah. 17.Sok. No:6/A Adana
185. Yaşar Bülbül Andırın Cad. Santral Civarı Kadirli Adana
186.Hasan esen Barıştepe Mah. 358. Sok. No:21 İskenderun
187.Hasan Yaşlı Beyazıt Cad. No:61/B Kırıkhan Hatay
188.Okan Şengün Yeni Mah. Hüsrevsami Sok. No:14 Gazili köyü Kozan Adana
189.Mukaddes Altıntop Yeşilyuva Mah. 861.Sok. No:2 Adana
190.Oğuzkan Bozkurt Cemalpaşa Mah. Kadirli Adana
191.Bünyamin Polat Alibaba Türbe Arkası M. Zekeriya Sok. No:4 G.Antep
192.Yaşar Bayırlı Belediye İşhanı Kırıkhan Hatay
193.Şıhmüslim Topraklı Gümrükhanı No:7 Ş.Urfa
194.Halil Hasgül Dülükbaba Cad. Göztepe Mah. No:104/A Karşıyaka G.Antep
195.Adem Uz Andırın Cad. Santral Eczanesi Kadirli Adana
196.Dursun Bakırcı Kanatlı Cad. No:36 Kırıkhan Hatay
197.Aydın Eker Şakirpaşa Mah. 114/12 Sok. No:39 Adana
198.Adil Şapul Otogar No:35 G.Antep
199.Raddal Altun 962.Sok. No:4/6 Adana
200.Semih Altunhisar Dağlıoğlu Mah. 806.Sok. No:3 Adana
201.İbrahim Kibar Kanatlı Cad. No:263 Kırıkhan Hatay
202.Yakup Çevik Özler Cad. No:70 Adana
203.Murat Gönder Dumlupınar Mah. 8091/19.Sok. No:12 Adana
204.Ahmet Akkız Zeytinli Bahçe Cad. No:188 Mersin
205.A.Önsel Demircioğlu Bey Mah. 700/6.Sok. No:21 Adana
206.Erdoğan Çalışkan Gündoğdu Mah. 775.Sok. No:11 Mersin
207.Suphi Gündüzalp Küçük Kırım Mah. 454. Sok. Ceyhan Adana
208.Cafer İkiz Sahil Çaybahçesi Kaş Antalya
209.Mansur Özbaş F.Paşa Mah. Erenler Sok. No:5 Nizip G.Antep
210. Çiğdem Yolay Mirzaçelebi Mah. 767.Sok. No:57 Adana
211.Musatfa Çalkamış Köprülü Mah. 538. Sok. No:63 Adana
212.Göksal Balcı Reşatbey Mah. Uzun Sok. No:29 Adana
213.Erdal Alıcı Akıncılar Mah. Orhan Kemal Bulvarı No:91 Adana
214.Mehmet Gök Ak.Dz. No:22 PTT Karşısı Arsuz İskenderun
215.Tahsin Altıntaş İstasyon Cad. No:123 Niğde
216.Ayşen Bilgiç Songur Mah. Uraslı Sok. Dadaş Dağon Apt. No:5/2 Niğde
217.İlhami Kayan Aşağı Kayabaşı Mah. Depbey Sok. No:23 Niğde
218.Zeynep Bükülmez Yeni Mah. 54.Sok. No:91 Mersin
219.Nuri Ahmet Atalay Doğu Mah. Hürriyet Cad. 7.Sok. Ulukışla Niğde
220.Mehmet Tığlı Atatürk Cad. No:50 Ceyhan
221.Ahmet Şahin Reşat Bey Mah. 244. Sok. No:29 Adana
222.Turgut Gövler Sanayii Çarşısı Niriye Civelek Cad. No:14 Kırıkhan
223.Ali Güzel Meydan Mah. 855. Sok. No:5 Adana
224.Şahin Taşkın Konya üzeri No:10 Silifke İçel
225.Orhan Feran Akbelen Mah. 196. Sok. No:39 Mersin
226.Ali Toprak Belediye Civarı Bozdoğan İşhanı Kadirli Adana
227.İlhami Ceylan Atatürk Bulvarı No:37/A Nizip G.Antep
228.Mehmet Terlemez Vilayet Cad. No:3/C Oğuzeli G.Antep
229.Abdu Yılmaz Yılmaz Kundura No:29 Antakya Hatay
230.Mahmut Tut Hanedan Mah. 176. Sok. No:1 Adana
231.Denizhan Okan Yeşilyuva Mah. 862. Sok. No:7 Adana
232.Zekeriya Soydan Halk Pazarı İçi No:19 Gemre Antalya
233.Murat Pehlivan Kunduracılar Pazarı No:40/B Ş.Urfa
234.Ethem Yaşar Karakese Köyü Dörtyol Hatay
235.Şekip Bayrak Aydınlıkevler Mah. Karaali Cad. 2.Sok.No:6 Antakya
236.Vahit Marangoz Uzunçarşı Cad. No:2/4 Antakya Hatay
237.İsmail Kozalak Baş Mah. 85.Sok No:32 Osmaniye Aana
238.Ali Habib Elektrik Mah. Neşe Sok. No:14 Antakya Hatay
239.Rıfat Erdeniz Dumlupınar Mah. 809. Sok. No:65 Adana

(Devamı haftaya)

Kara Murat Dergisi 1001 Armağan talihlilerinden saat kazananlar, 15 Eylül Pazartesi, GOİNG kazananlar ise 25 Eylül Çarşamba gününden itibaren aşağıdaki adreslerden hediyelerini alabilirler.
Not: Saat kazananların ikametgâh ve nüfus sureti ile gelmeleri rica olunur.

İSTANBUL
Alayköşkü Cad.
Eryılmaz Çıkmazı
Cağaloğlu

ANKARA
Günaydın Gazetesi
Rüzgarlı sok.Uçar İşhanı
Ulus

İZMİR
Günaydın Gazetesi Kazım
Paşa Cad.No:13
Çankaya

ADANA
Ekspres Gazetesi
Atatürk Cad.2/Blok
Kat:4

GÜNDÜZ ALP

BİZANS YOLU

Yazan ve Çizen: Rafet KARTAL

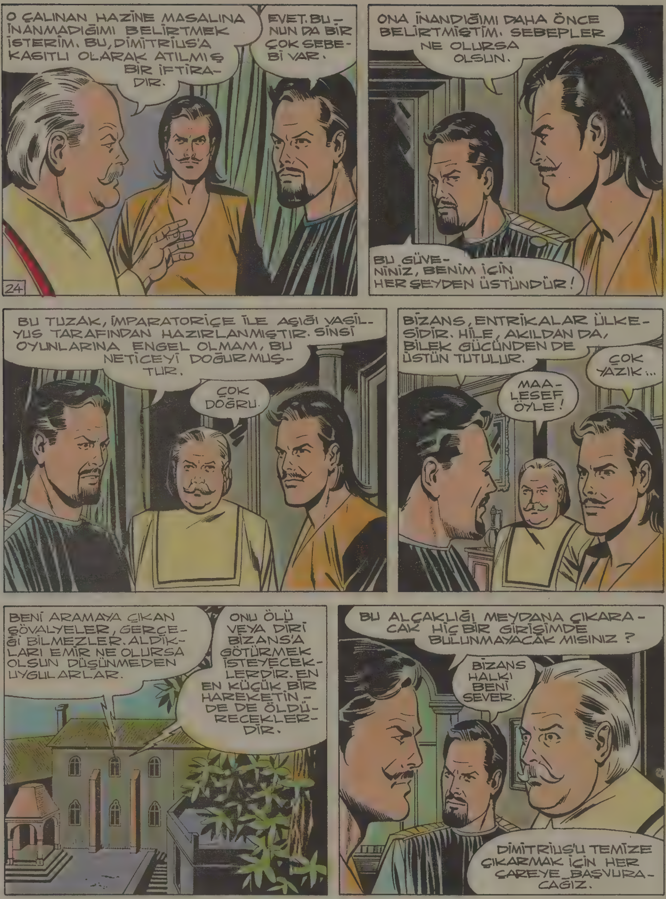
O ÇALINAN HAZİNE MASALINA İNANMADIĞIMI BELİRTMEK İSTERİM. BU, DİMİTRİUS'A KASITLI OLARAK ATILMIŞ BİR İFTİRADIR.
EVET. BUNUN DA BİR ÇOK SEBEBİ VAR.
24
ONA İNANDIĞIMI DAHA ÖNCE BELİRTMİŞTİM. SEBEPLER NE OLURSA OLSUN.
BU GÜVENİNİZ, BENİM İÇİN HER ŞEYDEN ÜSTÜNDÜR!
BU TUZAK, İMPARATORİÇE İLE AŞIĞI VASİLYUS TARAFINDAN HAZIRLANMIŞTIR. SİNSİ OYUNLARINA ENGEL OLMAM, BU NETİCEYİ DOĞURMUŞTUR.
ÇOK DOĞRU.
BİZANS, ENTRİKALAR ÜLKESİDİR. HİLE, AKILDAN DA, BİLEK GÜCÜNDEN DE ÜSTÜN TUTULUR.
MAALESEF ÖYLE!
ÇOK YAZIK...
BENİ ARAMAYA ÇIKAN ŞÖVALYELER, GERÇEĞİ BİLMEZLER. ALDIKLARI EMİR NE OLURSA OLSUN DÜŞÜNMEDEN UYGULARLAR.
ONU ÖLÜ VEYA DİRİ BİZANS'A GÖTÜRMEK İSTEYECEKLERDİR. EN EN KÜÇÜK BİR HAREKETİNDE DE ÖLDÜRECEKLERDİR.
BU ALÇAKLIĞI MEYDANA ÇIKARACAK HİÇ BİR GİRİŞİMDE BULUNMAYACAK MISINIZ ?
BİZANS HALKI BENİ SEVER.
DİMİTRİUS'U TEMİZE ÇIKARMAK İÇİN HER ÇAREYE BAŞVURACAĞIZ.

BİR P'LÂNINIZ VAR MI?
BİZANS'TA İKİ CASUSUM VAR. ONLARIN GELMESİNİ BEKLEYELİM.
25
VASİLYUS'UN BURADAKİ TEKFURLARDAN BİRİYLE AKRABALIĞI VAR. HAZİNEYİ SAKLAMAK İÇİN EN UYGUN YER DE BURASI OLACAKTIR.
TABİİ HAZİNE KENDİSİNDEYSE BÖYLE YAPACAKTIR. ONDA OLMAYABİLİR DE...
ONDA OLMAYABİLİR Mİ?
ELBETTE! HER İHTİMALDE DE VASİLYUS'UN SONU FELÂKETLE BİTECEKTİR. BU SOYGUN İŞİNDE İMPARATORİÇENİN KOKUSU VAR. HIRSIZLIĞINI İYİCE ÖRTBAS ETMEK İÇİN, BENİM GİBİ ONU DA ÖLDÜRTMEK İSTEYECEKTİR.
EN DOĞRU BİLGİYİ BİZANS'TAN ADAMLARIM GELİNCE ALACAĞIZ.
GEÇ KALMASALAR BÂRİ...
İKİNDİ NAMAZI GEÇMEK ÜZERE. KILACAĞIM BİR YER GÖSTEREBİLİR MİSİNİZ?
İBADETİNİZİ BURADA YAPABİLİRSİN GÜNDÜZ ALP.
SAĞ OLUN.

•Yazılşleri Müdürü: YALMAN AKNAR• İLYAY A.Ş. Tesislerinde basılmıştır. •Telefon: 512 00 50

Devamı Gelecek sayıda

KARA MURAT
Sahibi İleri Yayınlar Geliştirme ve Gazetecilik A.Ş. adına HALDUN SİMAVİ
Genel Müdür: Kemal KINACI Müessese Müdürü: Berkan KILIÇ
İdare: Alayköşkü Cad. Eryılmaz Sok. Cağaloğlu/İSTANBUL

1001 Armağan talihlileri

Sağlıklı yaşam topu GOİNG kazananlar

240.Mehmet Han Abidinpaşa Cad. No:59/A Adana
241.Mehmet Narin Kanal Köprü Bekçi Kulübesi yanı Kısmet Çorbaevi Adana
242.Mehmet Ateş Süleymanşah Mah. Halil Baş S ok. No:45/A G.Antep
243.Rüstem Gürcan Barıştepe Mah. 332. Sok. No:10 İskenderun
244.M.Serkan Biçer Yurt Mah. 603/31 Sok. No:5 Adana
245.Ahmet Özkan Sümer Mah. 581. Sok. No:21 Adana
246.Ender İşigüzel Y.Sebze Hali No:88 Adana
247. Ayşegül Sıhhat Gelinkaya Sok. Atış Cad. No:19/1 Ankara
248.Mehmet Konuş Anteplik Cad. No:11 Antakya Hatay
249.Erdal Tufan Cumhuriyet Mah. Tatlı Sok. No:16 Kozan Adana
250.Serkan Başkılıç Kurtuluş Mah. Gürsel Sok. No:59 Kırıkhan Hatay
251.Ali Demir: Kadirli UYolu Üstü 5.Sok. No: 31 Osmaniye Adana.
252.Mehmet Çavuş: Ulucanlar Mah. Cengiz Topel Cad. No:4/E G.Antep
253.Ayten Altınışık: Havuzlu Bahçe 765. Sok. No: 15 Adana.
254.İsmail Kaya: Atatürk Cad. No: 304 Osmaniye Adana.
255.Ahmet Yücel: Demirtaş Mah. 191 Sok. No: 121 Mersin.
256.Nuri Bebek: Selçuklar Mah. 756 Sok. No: 34 Mersin.
257.Mehmet Sığar: Merkez Mah. Car Berber Birecik-Ş.Urfa.
258.Nihat Kovan:Kumlupınar Mah. 255 Sok. No: 33 İskenderun.
259.Ramazan Yıldız: Şöforali Cad. Sandalcı Sok. No: 26 G.Antep.
260.Bülent Sakarya: Barbaros Mah. 238 Sok. No:35 Tarsus.
261.Haydar Demirci: Çelik İshak Mah. 266 Sok. No:5 Tarsus.
262.Orhan Yaman: Bağlar Mah. 577 Sok. No:39 Tarsus.
263.Yücel Karakuş: Yurt Mah. 605 Sok. No:4 Adana.
264.Aygün Gürel: Kışla Mah. 540 Sok. No:70 Adana.
265.Ahmet Tunç: Obalar Cad. Karazincir Pasajı No: 103 Adana.
266.Cuma Sağlam: Uluyatır Kasabası Atatürk Mah. Nizip G.Antep.
267.Uğur Dağ: Raufbey Mah. Atatürk Cad. Baltacı Sok. No: 116 Osmaniye Adana.
268.Musa Kurt: İtaş A.Ş. P.K. 4 Niğde
269.Hacı Karadan: Şevkiye Mah. Akdeniz Sok. No: 29 Kozan Adana
270.Fatih Yardımlı: Burhanlı Mah. Kesipbaş Sok. No:4/2 Niğde
271.İbrahim Zeytun: Dağlıoğlu Mah. 806/1 Sok. No:17 Adana.
272.Fahri Çuhadar: Yeni Mah. 5.Sok. No:4 Osmaniye Adana
273.Nail Yünlü: Kiremithane Mah. 1207 Sok. No:96 Adana.
274.Mehmet Baburhan: Kiremithane Mah. 1208 Sok. No:10 Adana
275.Ferit Aydoğan: Yenibaraj Mah. 1721 Sok. No:1/2 Adana.
276.Ziya Keriöz: Raufbey Mah. Atatürk Cad. No: 557 Osmaniye Adana
277.Resul Okur: Mehmet Eroğlu Şenit Cad. No: 86 Osmaniye Adana
278.Murat Dağlı: Mithatpaşa Mah. 355 Sok. No: 28 Tarsus
279.Kamil Berk: Osmaniye Belediyesi Osmaniye Adana.
280.Mustafa Toptan: Kadirli Kaymakamlığı Kadirli Ankara
281.Ahmet Alkaç: Otogar Yolu Üzeri No: 5 İskenderun Hatay
282.Eyüp Görsel: Osmaniye Yolu Üzeri Bakkal Hikmet Ateş eliyle Kadirli Adana
283.İshak Ceylan: Başören Köyü Ceyhan Adana.
284.Salim Nakışlı: Serhat Kıraathanesi Bitişiği Kebapçı Kadirli Adana
285.Sertaç Koreli: İnönü Cad. No:102 Hilvan Ş.Urfa
286.Ali Açıkgözoğlu: Taşkın Sok. No: 26/12 Birecik Ş.Urfa
287.Ali Aslanbaoğa: Kadirli Cad. Berber Halil eliyle Kozan Adana
288.Mehmet Özcen: Mahmutlu Mah. Özcanlı Sok. No:32 Kozan Adana
289.Elif Saraçlar: Bakkal Mithat eliyle Erzin Hatay
290.Salih Tokmak: Hükümet Cad. Sevniç Erkek Kuaf. Birecik Ş.Urfa
291.Ercan Sabır: Narlıca Mah. 920/3 Sok. No:60 Adana
292.Şahide Yıldız: Deva Eczanesi Birecik Ş.Urfa
293.Hüseyin Kavak: Sümer Mah. 647 Sok. No:25 Adana
294.Haşim Özdemir 971 Sok. No:11 Adana
295.Doğan Aybar: Karşıyaka San. Çarşısı No: 19 Adana.
296.Tuncay Nazik: Şakirpaşa Mah. 1106/12 Sok. No: 64 Adana
297.İsmet Atılgan: Bozoklar Mah. Kaptan Cad. No: 6 G.Antep
298.Abdülkadir Atalay: Barış Mah. Karayılan Cad. Kıncı Geçidi No: 22/A G.Antep
299.Salim Kuş: Akıncılar Mah. 517 Sok. No: 41 Adana
300.Cengiz Öksüzoğlu: Akkapı Mah. 734 Sok. No:4 Adana
301.Rıdvan Aras Karavezir Mah. 42 Sok. No:9 Adana
302.Bilal Taşoğlu: Kiremithane Mah. 1225 Sok. No:21/1 Adana.
303.Aynur Titiz: Sançam Mah. 1078 Sok. No:14/1 B Adana.
304.Bilgiç Diler: Şehit Turan Mah. 402 Sok. No:16 Adana
305.Yusuf Yalçın: Göçük Köyü Gazipaşa Antalya
306.Hasan Özaslan: Fevzipaşa Mah. 939 Sok. No:31/A Adana
307.İsmail Çarpanalı: Kurtuluş Mah. 114/1 Sok. No:65/1 Adana Osmaniye
308.Süleyman Taptıyer: Havuzlubahçe Mah. 742/1 No:17 Adana
309.Aysen Türkmenoğlu: Hürriyet Mah. 711/3 Sok. No:20/1 Adana
310.Sedat Balıkçı: Tekebaşı Köyü Samandağ Hatay.
311.İsmet Karakuş: 19 Sok. No: 17 Tebebağ Adana
312.Cemalettin Aydoğmuş: Orta Mah. Aydoğmuş Çık. Hasyurt Finike Antalya
313.Emine Tekten: Kale Mah. No: 4/8 Niğde
314.Mustafa Temiz: T.Bankası Karşısı No: 17 Kadirli Adana
315.Nükhet Özyardımcı: Tekel Bayii No:12 Diyarbakır.
316.C.Abidin Kaya: Bankalar Mah. Gazipaşa Antalya
317.Nuri Kılıç:Tunç Cad. No:15/3 Dışkapı Ankara.
318.Hasan Kabael: Selampınar Mah. Esem Sok. Karausalı Adana.
319.Mesut Güneş: Bağırali Mah. Aydost Sok. No: 13 K.Maraş
320.Ali Filiz: Karşıyaka Mah. Kumluca Antalya
321.Serkan Çam: Cevdetpaşa Mah. Santral Cad. 6. Sok. No: 13 İslahiye G.Antep
322.Orhan Gök: Dağlıoğlu Mah. 740/16 Sok. No:35 Adana
323.Serayi Yeşil: Mıdık Mah. Ada Sok. No: 399 Adana
324.Ekrem Erdoğan: Huduttepe Mah. 390 Sok. No: 25 İskenderun Hatay
325.Tuncay Durmuş: Kızılırmak Mah. 2.Cad. 57 Sok. No: 39 Balgat Ankara
326.Davut Seçer: Girne Mah. 31 Sok. No: 21 G.Antep
327.Mehmet oflaz: İnönü Bulvarı BP Bitişiği Osmaniye Adana
328.Hamza Aytop: Üçoklar Mah. Hasip Duru Mah. 29 Sok. No: 19 G.Antep
329.Murat Topaloğlu: Mesudiye Mah. 67 Sok. No:128 Mersin
330.Adnan Şirin: Çekmece Cad. No: 222 Antakya Hatay
331.İshak Baydar: Soydan Cad. No: 253/A Adana
332.Metin Ördek: Kurtuluş Cad. No: 18 Antakya-Hatay
333.Mehmet Can: Dokumacı Karave-

zir Mah. 36. Sok. No: 127 Adana
334.Perihan İlpas: Turhan Kemal Perikel Bulvarı No: 480 Yeşilevler Adana
335.Nuri Kaya: Emniyet Müd. Loj. Şb. Adana
336.Mehmet Sert: Şehit Erkut Akbay Mah. 1259 Sok. No: 71 Adana
337.Abid Şautoğlu: İstiklal Cad. No:27 Antakya Hatay
338.Muhittin Kelle: Narlıca Mah. 355 Sok. No: 19 Adana
339.Neşat Yılmaz: Kozan Yolu Üzeri No: 125 Adana
340.Murat Uygur: Tahsilli Mah. No: 23 Adana
341.Polatkan Şafak: PTT Evleri Sok: 1387/2 No: 11 Adana.
342.Ömer Özsöz: Talatpaşa Bulvarı No: 166/A Cebeci Ankara
343.Ersin Bütün: Kazancılar Cad. Bakırcılar Geçidi No: 1 Kayseri
344.Bülent Karaoğlu: Senatoryum Cad. No: 112/11 İncirli Ankara
345.Mehmet Kavafoğlu: Sivas Cad. No: 42/22 Kayseri
346.Mehmet Gökeş: Emek Mah.8. Cad. 40/1 Ankara
347.Nihat Seven: Kurtuluş Mah. Gül Sok. No: 17 Elmadağ Ankara
348.Hakkı Demir: Balgat Karapınar Mah. 6. Sok.
349.Mehmet Halıcı: Sakarya Mah. Kestane Sok. No: 16/C C.Dörtyol Ankara
350.Ali Fidan: Eski Nacılar Cad. Okyanus Sok. No: 19 Kayseri
351.Erdoğan Özal: Sanayii Çarşısı Fatih cad. No: 2 Kırıkkale Ankara
352.Fikret Hoşafçı: Kayakent Hürkar Sok. 12/2 Keçiören Ankara
353.Tacettin Çelik: Ofis Karşı*sı Karşısı Gençlik Berber Salonu Sorgun Yozgat
354.Abdullah Özdil: Üregil Araplar Mah. 4. Cad. 10. Sok. No:119 Kayaş Ankara.
355.Murat Turgut: Özgürler Mah. No: 178 Yenidoğan Ankara
356.Ziya Keçecioğlu: Anafartalar Cad. No: 145/1 Ankara
357.Mehmet Çolak: Koyunpazarı No: 23 Samanpazarı Ankara
358.Müslüm Özeren: Çankırı Cad. Soğukkaya Sok. No: 6 Ulus Ankara
359.Metin Kekeş: Feridun Çelik Mah. 22. Sok. No:48 Altındağ Ankara
360.Uğur Demir: Madenoğlu 9.Sok. No:9/10 Kurtuluş Ankara
361.Atalay Solak: Gözbaşı Cad. Modozi Mah. Yahyalı Kayseri
362.Uğur Erçelik: Satıkadın Mah. No: 177 Kozan Ankara
363.Nuri Öztürk: Demetevler 6.Cad. No:10/16 Ankara
364.Sami Akçiçek: Elmalı Mah. 9. Sok. No: 58/1 Keçiören Ankara
365.Ferhat Cantürk: 12.Cad. 32.Sok.No: 5/13 Demetevler Ankara
366.Tuncay Uçar: F.Çelik Mah. 63 Sok. No: 9 Siteler Ankara
367.Secaddin Uğurlu: Yeşilevler 7.Cad. No: 13/12 Ankara
368.Özcan Yurdakul: Karaca Mah. Yarım Çıkmaz Sok. No: 3 Düzce
369.Nurettin Kubal: Foto Gölgem Cumhuriyet Cad. Gölyaka Düzce
370.Rahim Karabulut: Pazaryeri Karşısı Karayak Kıraathanesi Düzce Bolu
371.Münir Dalkılıç: Malazgirt Mah. 3. Sok. No: 22 Dikmen Ankara
372.Mahir Yılmaz: Köstence Dostlar Mah. 76 Sok. No: 62 Köstence Ankara
373.Erhan Erdem: Talatpaşa Bulvarı Göreme Hamamı No: 146/E D.Cebeci Ankara
374.Emel Sarıçoban: Erbab Mah. Güler Sok. No: 2 Çifteler Eskişehir
375.Şükriye Kanık: Atatürk Orman Çiftliği Gazi Ankara
376.Serap Televi: Sucuzade Mah. 52 Sok. No: 63 Adana
377.Mustafa Çelen: Dodurga Köyü Sabah Sok.No:1 Bolu.
378.Soner Kelebek: Pınarbaşı Mah. Bartın Sok. No: 7/7 Keçiören Ankara
379.Bülent Yıldırım: Yenidoğan Mah. Defne Sok. B Blok No: 1-1 Talas Kayseri
380.Orhan Doğanay: Atatürk Bulvarı No: 143 Bakanlıklar-Ankara
381.Süleyman Cardemiroğlu: Dede Mah. Paşalar Sok. No: 60 Eskişehir
382.Davut Köker: Sanayii Mah. Kafkas Cad. 86 Sok. No: 99 Kırıkkale-Ankara
384.Ali Rıza Özata: Sanayii Mah. Kafkas Cad. 141 Sok. 3. Blok No: 15 K.Kale Ankara
385.Öney Soykal: Asarcıklı Cad. Kafadar Sok. No:1/5 Eskişehir
386.Adil Fidancı: İsmail Çay eli ile P.K. 241 Kayseri
387.H.YLurda Köksal: Emniyet Cad. İstanbuloğlu Mah. Zambak Sok. No: 8 Yozgat
388.İlhan Çakar: Sakarya Mah. Derici Sok. No: 5 Çifteler Eskişehir
389.Mustafa Memişoğlu: Sivas Cad. Yurttaş Ap. 2/15 Kayseri.
390.Gökhan Bedik: Başçavuş Sok. No: 46/3 K.Esat Ankara
391.Hamit Tekin: Eski Hamam Mah. Bağlar Cad. No: 4 İscehisar Afyon
392.Ali Sarman: İncesu Cad. 10 Sok. İncesu Ankara
393.Yavuz Seki: Yozgat Cad. No: 145/E Kayaş Ankara
394.Şaban Fındık: Akasanayi 4.Cad. No: 11 İskitler Ankara
395.Metin Şahin: Aşağı Ayvalı Serpme Evleri No:915 Etlik Ankara
396.Murat Eşgi: Zafer Tepe Mah. 28. Sok. No: 16 Seyranbağlar Ankara
397.Erol Tekin: Sokullu Mehmet Paşa Cad. No: 188/B Dikmen Ankara
398.Erol Kiğı: 19 Mayıs Mah. Altınok No: 13 İncirli Ankara
399.Mesut Çetinkaya: Hacısiteler Arkası Hacılar Mah. 10. Sok. No: 13 Siteler Ankara
400.Ünal Büyüksangur: Fevzi Çakmak Mah. Fuzuli Cad. No: 27/B Kayseri
401.Haydar Ünal: Ulus İşhanı No: 27/C Ulus-Ankara
402.Ercan Bekai: Eskipazar Yeri Belediye Dükkanları No: 5 K.Kale Ankara
403.Halil Yeşil: MTA Karşısı Çiğdemtepe Mah. No: 8 Söğütözü Ankara
404.Metin Akçay: Cumhuriyet Mah. Sultanhamam Cad. No: 8/1 Kayseri.
405.Reşit Bıyıklı: Altınay Cad. No: 21 Siteler Ankara
406.Barış Kaya: Kurtuluş Mah. Ergenekon Cad. No: 13 Polatlı-Ankara
407.Mustafa Özdemir: Yenice Mah. 19. Sok. Yahyalı Kayseri
408.İsa Yılmaz: 2.Cad. No:136/1 Karşıyaka Ankara
409.Oktay Gökçe: Akıncılar Sok. No: 23/8 Maltepe Ankara
410.hamdi Mısır: Karaimam Mah. Sokubaşı Sok. No: 40 Kayseri.
411.Sevda Olguner: S.Somuncuoğlu Mah. No: 326 Çinçin Ankara
412.Ercan Soyalp: Akdere Mutlu Mah. 86/30 Sok. Yenişehir Ankara
413.Sezai Aydın Kültür Mah. Ardıç Sok. No: 25 Bolu
414.Yaşar Taşdemir: Gülveren Bahçelerüstü Kasap Sok. No: 277 Ankara
415.Zekeriya Er: Yenice Mah. Delilmam Cad. No:42/1 Kızılcahamam Ankara
416.Cevriye Arslan: 100.Yıl İşçi Sitesi G.Blok No: 42 Ankara
417.Mustafa Özdemir: Yenice Mah. No: 19 Yahyalı Kayseri
418.Metin Kuşçu: Kırmızı Toprak Mah. Vişne Sok. No: 69/2 Eskişehir
419.Şinasi Avcı: Bentderesi Nursaray Oteli Ulus Ankara
420.Gülseren Özel: Cumhuriyet Mah. Çakmak Sok. No:1/2 Beypazarı Ankara
421.İrfan Şahin: Küçükyazıcı Sok. No: 2/4 Kızılay Ankara
422.Levent Başak: Çamlıca Mah. Yunusemre Sok. No: 25 Eskişehir
423.Harun Yıldız: 1.Cad. 3.Sok. No: 19/2 Karşıyaka Ankara
424.Mustafa Zengertaş: Ferudun Çelik Mah. 49 Sok. No:4 Ankara
425.Yaşar Şengün: Büyükdere Mah. Kaplanlı Cad. No: 32 Eskişehir
426.Adnan Özdemir: Emrah Mah.Yarenlik Sok. No:20/6 İncirli Ankara
427.Zafer Aydemir: Onay Pastanesi Mucur Kırşehir.

(Devamı haftaya)

Kara Murat Dergisi 1001 Armağan talihlileri 25 Eylül Çarşamba gününden itibaren aşağıdaki adreslerden hediyelerini alabilirler.

İSTANBUL
Alayköşkü Cad.
Eryılmaz Çıkmazı
Cağaloğlu

ANKARA
Günaydın Gazetesi
Rüzgarlı sok.Uçar İşhanı
Ulus

İZMİR
Günaydın Gazetesi Kazım
Paşa Cad.No:13
Çankaya

ADANA
Ekspres Gazetesi
Atatürk Cad.2/Blok
Kat:4

GÜNDÜZ ALP

BIZANS YOLU

Yazan ve Çizen: Rafet KARTAL

GURURLU İNSANLARI SEVERİM. İMPARATO-RUNUZUN ŞEREFİNİ KURTARMAK İSTE-MEZ MİSİNİZ? KILICI-NI ÇEKEBİLİRSİN!
!?
29
ŞİMDİ BEN...
DUR!
NEDEN MÂNİ OLUYOR-SUN?
BU O! DAHA ÖNCE BİZİ DURDU-RAN ADAM!
GÜNDÜZ ALP'I TANIMASAM, DELİ OLDUĞUNA HÜKMEDERDİM. İNSAN BU KA-DAR DA GÖZÜPEK OLAMAZ...
NEDEN DURDUN? SALDIRMAKTAN VAZ MI GEÇTİN?
BAK GÜNDÜZ ALP..
İMPARATORUMUZ, VASİLYUS'U SAKLAYANI DA, YERİNİ BİLDİĞİ HALDE SÖYLEMEYENİ DE ŞİDDETLE CEZALAN-DIRACAK-TIR.
İMPARATO-RUNUZUN BUY-RUĞU, BULUN-DUĞUM YERDE GEÇMEZ ŞÖVAL-YE. BUNU HATIRIN-DAN ÇIKARMA.

BU BUYRUK SİZİN MÜHİM OLMAYABİLİR. AMA ALBERTO İÇİN GEÇERLİDİR. HOŞÇA KAL GÜNDÜZ ALP!
30
OH!.. BİR KAVGA ÇIKARMADAN GİTTİLER. GÜNDÜZ ALP'DAN BU KADAR ÇEKİNMELERİNE SEBEP NEYDİ ACABA?..
DİLERİM BİR DAHA KARŞILAŞMAYIZ!
YAZIK! DOSTLUĞUMUZU İLERLETMEYE BAŞLAMIŞTIK!
OSMANLILAR EĞER YAŞAMAK İSTİYORLARSA, BİZİMLE İYİ GEÇİNMELİDİRLER!
BİZLER, DÜNYA VAR OLDUKÇA YAŞAYACAĞIZ ŞÖVALYE. BELKİ YAKIN BİR GELECEKTE, KILIÇLARIMIZIN PARILTISI BİZANS SURLARINI YOK EDECEKTİR... KORKAN TARAF DAİMA SİZ OLACAKSINIZ!
BURAYA BİR DAHA GELECEKLERİNİ ZANNETMİYORUM ALBERTO. RAHATINI BOZMA.
AĞZINDAN BAL AKIYOR YİĞİDİM. AMA BU ADAMLARIN BENİ RAHAT BIRAKACAKLARINA PEK İHTİMAL VERMİYORUM.
DURUN!.. BİZANS'TAN BEKLEDİĞİMİZ HABERCİ AZ ÖNCE BAHÇE KAPISINDAN İÇERİ GİRDİ.
BUNA SEVİNDİM.

•Yazılşleri Müdürü: YALMAN AKNAR• İLYAY A.Ş. Tesislerinde basılmıştır. •Telefon: 512 00 50

Devamı Gelecek sayıda

KARA MURAT
Sahibi İleri Yayınlar Geliştirme ve Gazetecilik A.Ş. adına HALDUN SİMAVİ
Genel Müdür: Kemal KINACI Müessese Müdürü: Berkan KILIÇ
İdare: Alayköşkü Cad. Eryılmaz Sok. Cağaloğlu/İSTANBUL

KARA MURAT

1001 Armağan talihlileri

Sağlıklı yaşam topu GOİNG kazananlar

428-Ahmet Aş, Paşa Çeşme Sok No: 21 Bayındır. 429-Mustafa Tay 596 Sok No: 8 Eşrefpaşa, 430- Nergis Eriş Ergene Mah. 26 Sok. No: 31 İzmir, 431-Hülya Ak İnönü Cad. No: 831 kat: 4 D: 10 Üçlükuyular/İzmir, 432- Ali Kılıç SSK İş Hanı No: 7 Konak, 433- Selim Ilıç Maltepe Mah. 94 Sok. No: 12 İzmir, 434- Doğan Keru 131 Sok. No: 75 A Hatay, 435-Gürsel Kavur 252 Sdk No: 4/6 İzmir, 436-Ramazan Aba 35. Sok. No: 195 Balcaova/İzmir, 437-Nuri Taç 73 Sok. No: 1 İmariye Mah. Kadifekale, 438- Mehmet İldiri 8 Sok. No: 40/A Bornova/İzmir, 439- Bahattin Sevin 85 Sok. No: 3 İzmir, 440 Mehmet Ay 13 Sok. No: 8 Kat: 3 Çankaya 441- Edip Eroğlu İnönü Cad. No: 32 İzmir, 442-Hikmet İnçc 104. Sok. No: 2 İzmir, 443-Haydar Başo SSK İşhanı No: 45 Manisa, 444-Şule Çatal Ege Ecz. İzmir, 445-Aysun Bir 403. Sok No: 3 Bornova/İzmir, 446 Murat An, 84. Sok: No: 13 Konak/İzmir, 447- Feramuz Şanlı 39. Sok No: 31 İzmir, 448- Selahattin Şaiyan Kanal Sok. No: 85 Karagümrük, 449- Ferih Yılmaz, Avcı Mah. Hamam Sok. No: 7 Edirnekapı, 450- Firdevs Öz, Ortaklar Cad. 6 Sakızağacı Mecidiyeköy, 451- Erdoğan Cınak Göztepe Baba G 21 Kızı Sok. No: 3 Kadıköy, 452- Ali Arslan, Sümer Mah. 15 Sok. No: 12 G.O.Paşa-ANKARA 454- Selahattin Tay Karayolları Küçükyalı, 455- Leyla Günenç, Gülsuyu Mah. Güray Sok. No: 1/2 Maltepe/Bayrampaşa, 456- Mehmet Bil Mumcudere Sok. No: 53/1 Beşiktaş, 457-rhan Derya Reşadiye Sok., No: 6 G.O.Paşa/Ankara, 458- Fatma Den, Feridiye Cad. Şahit İlyas Sok. No: 22 Taksim, 459- Nadide Çil, Şevkipaşa Sok, 13/7 Bostancı, 460- Yılmaz Kır, Murat Reis Mah. Baybey Sok. 19!1 Üsküdar, 461- Hermine Doğmuş, Kurtuluş Tepe Üstü Seymen Sok. Sakinler Apt. No: 19/1 Kurtuluş-Ankara, 462- Doğan Akbay, Ayna Çeşme Çekiç Sok. No: 9 Beyoğlu, 463- Hanife Akın İnan Sok. No: 75 Çekmece, 464-Muzaffer Alt B/4 Blok Kat: 2 D: 4 Maltepe/ B.Paşa, 465-Şirin Raman, Cihangir Mah. Baha Sok. No: 6 Avcılar. 466-Turan Büt, Menderes Cad. Bayındır Sok. No: 67 D. 11 Bakırköy, 467-Mühremin Kap, Cad Odabaşı Çarşısı No: 19 Şehremini, 468-Şerafettin Kola, Mis Sok. No: 15 Şirinevler/İstanbul. 469- Özcan Küp, T.C. Ziraat Bankası İstanbul, 470- Şükrü Sel, Yenicami Cad. No: 1 Alaçam/Samsun, 471- Ayşe Kaş Unteks Fabrikası Çekmece/İstanbul, 472- Yaşar Temek, Çınar Mah. 9. Sok. No: 10 Bağcılar/İstanbu, 473-Ali Derya, Hürriyet Cad. Metin Sok. No: 1 İzmir, 474- Dursun Eke, Olgunlar Sokak 36 Kocatepe/Ankara, 475- Halit Bil, Avukat Cad, Gül Sokak No: 5 Feriköy/İstanbul, 476- Ayşe Levent, Sümer Mah. 592 Sok. No: 24 Adana, 477- Hayri Ayca, Yağlıkcı İsmail Sok. No: 1 Kadıköy/İstanbul, 478-Osman Ay, Paşabahçe Şakerpare Sokak No: 1 Paşabahçe/İstanbul, 480- Yaşar Ocak, Şube 11 şefliği Haydarpaşa/İstanbul, 481- Şenver Nar, Bağdat Cad, No: 26 Kadıköy/İstanbul, 482-Hüseyin Alay Mutlu Sok. No: 4 Sefaköy/İstanbul, 483-Şükrü Süle, Yenimahalle Yeniyol Çıkmaz Sok. No 1/D Çekmece/İst., 484-Hüseyin Melve, 30 Sok No: 78 Zeytinburnu/İstanbul, 485-Nevzat Er Bey Sok. No: 1 Kadırga/İstanbul 488- Sabriye Adak, Dikilitaş Türkiş Cad. No: 4 İstanbul, 487- Halide Alcı, Dedepaşa Sok. No: 2/3 Fındıkzade/İstanbul, 488-Özgür Ayar, Lüle Hendek Cad. Zade Mah. No: 12 Karaköy/İstanbul, 489- Şan Çif, Çiftehavuzlar Papatyalı Sok. No: 6 Kızıltoprak İstanbul, 490- Emine Avşa, Fatih Mah. 15 Sok. No: 9 adana, 491- Abuzer Gel, Yeşilyurt Mah. 59/14 Sok. No: 50 Adana, 492- Hasan Çil, Deniz Mah. 32/3 Sok No: 30 Adana, 493- Ahmet Polat Tekel Sigara Fab. arkası No: 45 Adana, 494- Aysel Sem, Dede Mah. 81. Sok. No: 63 Adana, 495- Mahmut Fazilet İşhanı Adana, 496- Zeliha Pak, 1228 Sok/5 No: 16 Adana, 497- İklima Fikir. Yeşilyurt Mah. 594/2 Sok. A.Blok No: 4 Adana, 498- Mustafa Kar, Kiremithane Mutlu Mah. 12 Sok. No: 8 adana, 499- Hakan Çelik, Döşeme Mah. Sok. 16 Ev 5 Adana, 500- Erol Boy, Karşıyaka Seyhan Mah. 1063 Sok. No: 4 İzmir, 501-Hasan Maz. Mirzaçelebi Mah. 79 Sok. No: 2 Adana, 502- Yıldız Tilke Çelebi Mah. 76 Sok. No: 51 Adana. 503- Veli Özdem, Atatürk Cad. K.1 D. 8 Adana, 504- Abbut Aslan, Şakır Mah. 14 sok. No: 4 Adana, 505- Ejder Gör, Döşeme Mah. 14.Sok. No: 1 Adana 506- mehmet Aslan, 73. Sok. No: 1 Adana, 507- Günnaz Demir, Alidede Mah. 1 Sok No: 63 Adana, 508- Mehmet Gül, Zated Mah. 5 Sok. No: 2 Adana, 509- Ömer Taş, Anadolu Mah. 10 Sok No: 1 Adana, 510-Hüseyin Aca Sok. 492 No: 8 Adana, 511- Melek Can, Cumhuriyet Mah., Buroak Sok. No: 26 parseller, 512- Fahri Savaş, Göztepe 2.Sok. No: 6/12 İstanbul, 513- Salim Boş, Çakmak Mah, Erdir Sok. No: 42 Sefaköy/İstanbul, 514- Zeynep Kan, Mustafa Masarbey Sok. No 37 Kadıköy/İstanbul, 515- Şakir Yüce, Dudu Cad, No: 40 Beyoğlu/İstanbul

(Lütfen sayfayı çeviriniz)

516- Arif Dana Basımevi şefliği Saraçhane/İstanbul, 517- Niyazi Kaya, Akatlar Cad, Çamlık Sok. No: 7 Bakırköy/İstanbul, 518- Kahraman Aytaç, Tepe Cad. No: 45 Anadoluhisarı/İst., 519- Türkan Sal, Talat Cad, Duru Sok. No: 22 Gültepe, 520- Celal Çelebi, Kavak Mah. Kemal Cad. No: 9 Pendik/İstanbul, 521- Sevim Ersan, Refik Sok, Mehtap Apt. 20 Beşiktaş/ İstanbul, 522- Muammer Tekin, Aydın Sok. No 3 Ortaköy/İstanbul, 523- Nuran Dak. Güzeltepe Mah., Fevzi Cad No: 10 Çengelköy/İstanbul, 524- Şaziye Soy, 27 Mayıs Cad. No: 8 Bayrampaşa/İstanbul, 525- Berhan Çakır, Hatun Mah. 61. Sok, No: 19 Esenler/İstanbul, 526- Tüccar Sok. 13 Bostancı/İstanbul. 527- Dilek Çığ, Mandıra Sok. No: 14,Tophane/İstanbul, 528- Harem İskele C9/2 Selimiye/İstanbul, 529- Metin İl, Horhor Cad. No: 66 Saray/İstanbul, 530- Özlem Pınar, Huzur Sok. No: 2 Şişli/İstanbul, 531- Kemal Gütay, Anafartalar Cad. No: 48 Balıkesir, 532- Sadık Yay, Şimşek Sok. No: 14 Bursa, 533- Asuman Ars, Kiraz Mah. Sakinler Sok. 15/9 Trabzon, 535- Ethem Türk, İskitler Cad. No: 16 Muğla 536- Sadık Özay, 4.Cad. No: 124/6 K.Maraş, 537- Ayten Bulut 9.Sok. B.Blok No: 17/8 İzmir 538- Garip Güm, Harman Mah. No: 814 Antalya, 539- Perihan Bilel, Dikmen Aşağı Öveçler 4. Cad. No: 49 Dikmen/Ankara, 540-AMesut Yağ, Atç Sok. No: 89 Yenişehir/Ankara,541- Sadık Akay, P.T.T. Üstü No: 56 Ankara, 542- Gülay Erdinç Posta Cad. No: 45. Yenimahalle/Ankara, 543q Kamil Çelebi Paşa Mah. Çeşme Altı No: 49 Dışkapı/Ankara. 544- Figen Bıyık Kurtuluş Mah, Yasemin Sok. No: 23 El-ş madağ/Ankara, 545- Ferit Sarı Sanayi Cad. No: 16 Kızılcahamam/Ankara, 546- MuSTAFA Oluk Bahçelievler 5.Cad. 4/A Bahçelievler/Adana, 547- İsmail Erdem, Mehmetpaşa Cad. 172/4 Konya, 548- Mehmet Arslan Posta kutusu 73 Edirne, 549- Fatma Çağla Akça Sok. 8 Ankara 550- Gülümser Kırcı, Dönen Sok No: 8/14 Demirlibahçe/Ankara, 551- Saim Kurt İniş Sok. No: 3 Demirlibahçe/Ankara, 552- Muhammed Boz, Kantar Sok. No: 10 Ankara, 555- Müzeyyen Sez, Çimento Yolu Cl Blok Bakır köy/İstanbul, 554- Özlem Yiğit, Çamlı Bahçe okul arkası Sok. No: 8 Beykoz, 554- Özlem Yiğit,

Remzi Gür

Mustafa Kemal Mah. 30 Sok. No. 9 Ümraniye, 556- Ali Yüce Elli Kavak Cad. No: 8 Erenköy, 557- Türker Sakarcı Talim Sok. No: 7 Çengelköy, 558- Kemal Şen, Çiftehavuzlar Mah. Kar Sok. No: 1 Esenler, 559- Ali Kıl, Köy Elektr. Şebekesi Terkos 560- Meral Polat, Türk Cad. Fir Sok. No: 12 Laleli, 561- Emine Uyan Cambaziye KArakol Sok. No: 19 PAşa, 562- İnci Güzel, Gürani Cad. No: 28/6 Fındıkzade. 563- Cengiz Gül Küçükköy Yolu No: 21 G.Osmanpaşa, 564- Seval Güler, Hürriyet Cad. No: 97 Öztürk Apt. K.1 D.1 Çekmece 565- Nihat Asar, Kadir Yokuşu 84 Cihangir, 566- Mehmet Çalış Ortaklar Cad. No: 18 Mecidiyeköy, 567- Necmi Dik, Sultançiftliği 50. Yıl Mah. 2200 Sok. No: 17 Gaziosmanpaşa, 568- Süleyman Öz, Kartal Mah. Atatürk Cad. No: 40 Bayrampaşa, 569- Mehmet Doğan, Cihanseraskeri Sok. No: 57 Moda, 570- İlker Çoban, Paşa Cad. No: 25 Eyüp, 571- Özer Ney, 64. Sok No: 7 Kat: 2 Küçükköy, 572- Faruk Ortak, Asım Cad. No: 79/81 Beşiktaş, 573- Gürhan Tur, Bülbül Mah. Hane Sok. No: 3 Taksim, 574- Çetin Saraç, Sofular Cad. No: 116/6 Fatih, 575- Ahmet Öne, Misket Mah. 42 Sok. No: 5 Ankara, 576- Bedlha Öcal, Yunus Emer Mah. Hafızesat Işık Cad. No: 60/3 Bahçelievler/Ankara, 577- Muharrem Eryol, Halıcı Sok. No: 42 D.5 G.Osmanpaşa/İstanbul, 578- Aziz Bele, Ekmek Fab. 1.Cad. No: 5 Boğaziçi/İstanbul, 579- Engin Arıca Tuna Berberi No: 99 Haymana/Ankara, 580- Ulviye Eri, İstasyon Mah. 3 Evler Sok. No: 37 Adana, 581- Münevver Rensev Başak Sok. No: 35/3 Çayırbaşı-Sarıyer-İstanbul, 582- Mehmet Kadir, Yahya Kemal Cad. Malazgirt Apt. 3/3 Yenimahalle/İstanbul, 583- İlhan Mut, Karabekir Cad. No: 21 Ankara, 584- İrfan Ak, Güzelevler Tülin Sok. No: 21/1 Antalya, 585- Mustafa Şar, Sezgin Cad. Gönül Apt. No: 63/7 067884 İncirli-İstanbul, 586- Hamza Dağ, Vezir Mah. 66 Sok. No: 52 Adana, 587- Süleyman Arabul, Karataş Yoluüzeri Adana, 588- Ahmet Koç, Çam Mah. 107. Sok. No: 5 Adana, 589 Zekiye Süzül, Barbaros Mah. 700.Sok. No: 77 Adana, 590- İsmail Altın, Attıncı Kor. 1.Sınıf Askeri Ceza Evi Müd. Köpyüköy/Adana, 591- Turan Onuk, Akıncılar Mah. Kozanyolu üzeri No: 327 Adana, 592- Mualla Arqı, Jan. Loj. No: 14 Adana, 593- Mustafa Şahan, Cumhuriyet Mah. Sok. 112 No: 21 Adana, 594- Mehmet Tekin, Kiremitane Mah. 1213/8 Sok. No: 14 Adana, 595- Zeyit Coşkun, Yenibey Mah. Sok. 37, No: 33 Adana, 596- İsal Tog, Yurt Mah. 65. Sok No: 5 Adana, 597- Kamber Ulu, Sarıçam Mah. 1081/3 No: 2 Adana. 598-Uğur Polat, Pınar Köyü 067354 Adana, 599- Mehmet Demir Bey Mah. 70. Sok. No: 14 64 47 90 Adana. 600- osman Arı, Yeşilova Mah. No: 144 İzmir, 601- Sevim Oya, Çakırlar Yokuşu No: 36/2 Samsun, 602- Sevim Han, Ballı Sk. Anfil Apt. No: 89 Seyranbağlar/Ankara, 603- Suat Çın, Şehit Cemalettin Cad. Huzur Apt. No: 151/7 Aydınlıkevler AnKara, 604- Seyfettin Mez, Bahçelievler 2.Cad, 28/1 Ankara, 605- Hüseyin İh, Belediye Dükkanları No: 11 Kızılcıhamam/Ankara. 606- Arif Meral, Mehmet Akif Cad. meral Apt. Kırıkhan,

(Devamı haftaya)

KARA MURAT Dergisi 1001 armağan talihlileri, aşağıdaki adreslerden hediyelerini alabilirler

İSTANBUL	ANKARA	İZMİR	ADANA
Alayköşkü Cad.	Günaydın Gazetesi	Günaydın Gazetesi Kazım	Ekspres Gazetesi
Eryılmaz Çıkmazı.	Rüzgarlı Sok.Uçar İşhanı	Paşa Cad. No.13	Atatürk Cad. 2/Blok
Cağaloğlu	Ulus	Çankaya	Kat:4

GÜNDÜZ ALP

BİZANS YOLU

Yazan ve Çizen: Rafet KARTAL

HEY, DARİO! HAZIR OL, GÖRÜNDÜLER!
BEN HAZIRIM GÜNDÜZ ALP!
34
AH, BİR GALİP GELEBİLSEYDİK!..
TASA ETME VASİLYUS... ZAFER BİZİM OLACAKTIR!
BU SIRADA DİMİTRİUS...
BU SESSİZLİK BENİ KORKUTUYOR MOGOR.
KORKULACAK HİÇ BİR ŞEY YOK!
BUNA KORKMAK DENMEZ. YOLUMUZUN SONUNA GELDİK GİBİ BİR HİS VAR İÇİMDE.
BOŞ KURUNTU...
KEŞKİ DEDİĞİN GİBİ OLSA. HUZURSUZLUK YAKAMI BIRAKMIYOR.
NEYSE Kİ YOLCULUĞUMUZ BİTMEK ÜZERE!..
ARABACI DUR! İLERİDE TOPRAK KAYMASI VAR GALİBA. KAYALAR YOLU TIKADI!

İŞTE, KORKTUĞUM BAŞIMA GELDİ! NİHAYET VASİLYUS'UN TUZAĞINA DÜŞTÜK. ÇABUK GERİYE DÖN!
35
İMKÂNSIZ! DÖNÜŞ YOLU DA KAPANDI...
TESLİM OL DİMİTRİUS! AKSİ TAKDİRDE ÖLECEKSİN. KURTULMA ŞANSIN YOK.
FAZLA KALABALIK DEĞİLLER EFENDİM. ARKAMIZDA SADECE BİR KİŞİ VAR.
ÇOK GÜZEL! İKİNİZ O TARAFA... BİZ DE BUNLARI TEMİZLEYELİM.
ÇARPIŞMA KISA SÜRDÜ...
AL!
AH!
BU DA SANA HİLEKÂR DİMİTRİUS, GEBER!
IH!

•Yazıişleri Müdürü: YALMAN AKNAR• İLYAY A.Ş. Tesislerinde basılmıştır. •Telefon: 512 00 50

Devamı Gelecek sayıda

KARA MURAT
Sahibi İleri Yayınlar Geliştirme ve Gazetecilik A.Ş. adına HALDUN SİMAVİ
Genel Müdür: Kemal KINACI Müessese Müdürü: Berkan KILIÇ
İdare: Alayköşkü Cad. Eryılmaz Sok. Cağaloğlu/İSTANBUL

KARA MURAT

1001 Armağan talihlileri

Sağlıklı yaşam topu GOİNG kazananlar

607.Hüseyin Babac, Hayat Mah. 8.Sok. No: 31 Ankara, 608-Turgut Kulat, Atalay Sitesi 4 Kütahya 609. Hayati Kunyürek, Güvenlik Cad. No: 44 D. 16 Ankara, 610. Saliha Çelik, Süngü. Bayır Sok.No: 27/9 611-Ülkü Demir, 11.Sok. Yuva Apt. No: 25 Ankara, 612. Mevlüt Tepe, 8. Cad. 193 Ankara, 613. İsmail Onyal, Fatih Mah. Rüstem So. No: 13 Bağcılar-İstanbul 614.Tülay En, Gazi Mah. 18.Evler sok. No: 13 Üsküdar-İstanbul

615.Mehalat Şer. Valide Çeşme Aktarlar Sok No: 1 Beşiktaş. 616. Şefika Öge. Orgu Blok No: 4/6 Yeşilköy. 617. Satılmuş Muslu. İpekçi Cad Van Sok No: 34 Gültepe. 618. Şefket Yaz Birlik Apt. No: 16/3 Kurtuluş. 620. Meliha Canan Zeynep Kamil Üsküdar. 621. Şebnem Arma. Darrüşafaka Cad. No: 14/4 Fatih. 622. Hamdi El. İmadiye Mektep Sok. 19/1 Üsküdar. 623. Günay Yıldız. Hoca Cad. No: 30/2 Karagümrük. 624. Fahriye Uzun. Fatih Cad Sait Faik Sok No. 4/10 Yalova. 625. Münevver Akbaş. Telaş Sok No: 12 Cihangir. 626. Emine Koç. İzci Sok No: 35/7 K.M. Paşa. 627 Sercey Cey. Hüsambey Mah Serdar Sok No: 4 Fatih. 628. Berra Göçmen. Gerede Cad. 24/13 Teşvikiye. 629. Hüseyin Aral Zeytinlik Mah Yakut Sok. No: 14 Bakırköy. 630. Murat Çoban. Fikret Sok No: 8 Fındıkzade. 631. Selçuk Emiş. Mansur Sok No: 108/11 Şişli. 632. Ceren Yeşil. Maya Sok A Blok D. 2 Gayrettepe. 633. Suzan Şan. Elma Cad. No. 41 Harbiye. 634. Hasan Altun. Cami Cad No. 3 Ümraniye. 636. Ercan Sevim. Marmara Cad Altıntaş Sok No: 13/4 Bahçelievler. 637. İbrahim Muş. Kemal Mah Cesaret Sok No: 4 Gültepe. 638. Cemile Nuhoğlu. İskender Mah Mevlutçu Sok. No: 10/5 K.M.Paşa. 639. Nuray Çil. Balıkça Sok No: 3/1 K.M.Paşa 640. Selamet Diş. İn K.M.Paşa. 640. Selamet Diş. İncebel Sok 22/1 Fener. 641. Mustafa Coş. İslambey Cad Kalandarhane Sok No. 14 Eyüp. 642. Sabri Baba. İstanbul Su Kanlzs. İş. Gn.Md. Beyoğlu. 643. Müzeyyen Ballı. Mumhane Cad. Mumhane Han. Kat 2. Tophane. 644. Neriman Uz. Kısık Cad. No: 51 İnci Sitesi B Blok D 15 Altunzade/Üsküdar. 645. Murat Kes. Yolu Ortadere No: 35 Çengelköy. 647. Halime Kayak. Koşuyolu Cad. 104. Kadıköy. 648. Zeynel Abidin Tay. Sinan Mah. Başak. Sok No: 10/2 Bakırköy. 650. Elif Linç. Eski Fıstıklı Sok No: 7 K.M.Paşa. 651. Mücella Çeşme. Alibey Mah Ark Sokak No: 1 Kat. 4 Silivri. 652. Uğur Arman. Alp Sok. No: 2 D.6. Erenköy. 653. Mehmet Öymen. Dere Cad. Bahçelievler Sok. No: 21 Üsküdar. 654. Emine Çakır. Kınalı Tepe Sok No: 78/12 Merter. 655. Pınar Kefeli. Ortabahar Sok. Blık. D.8. Göztepe. 656. Osman Çelik. Piyerloti Cad ANadolu. İş Hanı. 39/44-57 Eyüp. 657. Remzi Buzcular. Kuşdili. Cad. No: 60/7 Kadıköy. 658. Şükrü Adalı. Çakmak Mah. Çağatay Sok No: 6 Kocasinan. 659. Sırrı Kol. Hasır Apt. No: 15 Kadıköy. 660. Mehmet Gül. Moda Cad No: 47 Kadıköy. 661. Buket Cad. No: 94/10 Maçka. 662. Yavuz Tanu. Murad Cad. No: 14 Sirkeci.663. Semih Ayva. Kefçe Mah. Namık Sok. No: 81 Üsküdar. 664. Nuri Yurt. Levent Çeliktepe. Mah Ulubat. Cad No: 6 Şişli. 665. Salim Kıvan. Piri Mah. Bap Sok. No: 39 Hasköy. 666. Melih Van. Haddin Cad. Vefa Apt. No: 9 Yedikule. 667. Veysel Savaş. Atışalanı Köyü. Bayır Mah. Sakar Cad. 12 Sokak No: 47 Bakırköy. 668. Fatma Çoban. Çağla Esen Sok No: 36 Kartal. 669. Mehmet Uçar. Çeşme Haydar Cad. No: 28 D. 3 Eyüp. 670. Hamza Sel. İbrahim. Ağa Mah, Seden Apt. D.11 Bakırköy/İst. 671. Berrin Aya. Tiftik Sok. No: 43 Kocamustafapaşa. 672. İsmail Uğu. Turan Cad, Taksim Sok. No: 28 K.Çekmece/İst. 673. Arzu Demir. Osmanağa Mah. Pavlonya Sok. Şah Apt. No: 12/14. D.19 Taksim/İst. 674. Mine Tekin. Tevfikbey Sok. No: 13/11 Ümraniye/İst. 675. Tevfik Maraşlı. Halıcılar Cad. Çiftekumrular Sok. No: 30 D.7 Fatih/İst. 676. Zülfü Tansal. Merter Sitesi. Gündoğdu Sok Işık. Apt. No: 66/6 Merter/İst. 677. Ferit Erke. Yalı Mah. Marmaracı Sok. No: 20/3 Aksaray/İstanbul 678. Nejdet Şahin. M.Şevkipaşa Cad. No: 1 D.8 Bakırköy/İst. 680. Mevlüt Güm. Tepe Çeşme Sok. No: 12 Kartal/İst. 681. Müzeyyen Cey. Limanı Bostan So.No: 10 Emirgan/İst. 682. İsmail Güd. Sakarya Sok. No: 20. Gaziosmanpaşa./Ankara. 683. Hikmet Yurdunkulu. Maraşal Çakmak Cad. Doğan Kent İş Hanı. 2 Sokak No: 2 Kat. 2. Bahçelievler/Ankara. 684. Nazime Kız. Çimen Sok.No: 11 K.2 İzmir. 685.Nalan Yurt. İsmailpaşa Sok. No: 18 Yeşim Apt. D.12 Bahçelievler/Ankara. 686. Nurten Karadeniz. Hacıkadın Cad. No: 13. D.7 Küçükmustafa Paşa/İst. 687. Türkan Büyük. Turuç Sok. No: 1 D.4 Merter/İst. 688. Sadettin Ol. Nüshediye Cad. No: 4 D.11 Beşiktaş/İst. 689. İhsan Alpa. Gülyolu Sok. 44/17 690. Mevlüde Demir. Mektep Sok. No: 10. Rumelihisarı/İst.

691 .Türkan Gür. Kıreç Sok. No: 38 D.4 Arnavutköy/İst. 692. Erdal Yalta. Esentepe Cad. Kuşçular Sok. Erol Apt. No: 1/6 Mecidiyeköy/İst. 693. Fikret Kılıç. Ayşe Kadın Marmara Cad. Şale Apt. No: 5 D. 14 Bakırköy. 694. İbrahim Batı. Çamlıca cad. Dilek Sok. No: 3 K.2 Beylerbeyi/İst. 695. Orhan Öztürk. Ürgüp Cad. No: 1/7 Yeşilyurt. 696. Salim Köse. Ankara Cad. No: 12 Pendik/İst. 697. Şaban Su. Kayış Cad. Veli Sok. No: 5 Kadıköy/İst. 698. Kıymet Çıt. Arpa Sok. 11 Şişli/İst. 699. Yasemin Cengiz. Güneştepe Muratpaşa Durağı Şaika Sok No: 3 D.18 Fındıkzade/İst. 700. Şerife Duman. Bloklar C/3 A Kapısı D. 10 Topkapı/İst. 701. Canan Tunç. Tüfek Salih Sok. Haca Orhan Apt. No: 15/1 Cihangir/İst. 702. Ruşen Kazan. Efendi Sok. No: 5 Şişli/İst. 703 Yaşar Şahin. Siyavuşpaşa Cad. Başak Sok. No: 63. Bahçelievler/Ankara. 704. Nurten Elma. Karakol Sok No: 11 Kadıköy/İst. 705 Ülviye Ak Toprak Hamdi bey Sok No: 6 D.9 Kadıköy/İst. 706. Deniz Çelik. Gazi YAvuz aralığı No: 15 Bakırköy/İst. 707. Ergün Sey. Bahar Sok. No: 6 Pendik/İst. 708. Dursun Çif. Yaka Cad. İtfaiye Çıkmazı No: 6 Yeşilköy/İst. 709. Şemsettin Sök Dura So. 9/1 Galatasaray/İst. 710. Ali Doğan İlk yuva Cad. Teyfik Fikret Sok. No: 589/5 Bakırköy/İst. 711. Nezahat Gül 2.A Blok D.9 19. Murat Sok. Şirinyer.712. Fatma Aka. Meddah İsmet Sok No: 1 713. Tekin Bul. Kerami Bey Sok No: 26 Yeniköy/İst. 714. Necmettin Tuna. Teşvikiye Bayır Sok No: 49/1 D.1 İstanbul/Eyüp 715. Ali Ara Şehitler Cad. Çimen Apt. No: 37/3 Eyüp/İst. 716. Pınar Emet. Pınar Mah, Tepe Çıkmazı. No: 13 Alibeyköy/İst. 717. Müşerref Kaya. Fevzipaşa Cad. No: 39 Bayrampaşa/İst. 718. Özkan Can. Perhan Sok. no: 114 Şişli/İst.

719. İlknur Par. Çayır Cad. Mehmet Şükrü Sok No: 5/1 Çekmece/İst. 720. Hamdi Gün Baliye Mah. Yeniduygu Sok. No: 11 D.8 Güler Apt. Acıbadem-Kadıköy/İst. 721. Yüce Kaşlar. Utarit Sok. No: 11 K.3 Taksim/İst. 722. Nec-

KARA MURAT

1001 Armağan talihlileri

Sağlıklı yaşam topu GOİNG kazananlar

det Kayıt. Bulvar Saray No: 152/1 A Aksaray/İst. 723. Bay Kurt. İstasyon Cad. No: 10 Bakırköy/İst. 724. Kasım Emin Hüdaverdi Sok No: 41 D.9 Kadıköy. 725. Fatma Yürü. Bağlarbaşı Dırama Sok. Serhan Apt. 48/9 Bayrampaşa/İst. 726. Gönül Der. Atatürk Mah, Sütçü Cad. No: 99/2 Beşyüzevler/İst. 727. Metin Bal. Adliye Saray. Sok 10.35 Bakırköy/İst. 728. Hanife Özdeş. Ziya Gökalp Cad.No: 29 D.2 Kadıköy/İst. 729.İsmail Gür. Arabacılar Sok No: 27 Acılar/İst.

730. Aydın Gül Fevzi Çakmak Cad. 22 Fatih/İst. 731. Gürsel Güve. Kemer Sok. 1 G.O.Paşa/Ankara. 732 Yaşar Kaya. İmrahor Cad. 71 Fatih-İstanbul 733. Yusuf Kar. Kıbrıs Cad. No: 51 Topraklık/Sinop. 74. Halit Tabu.Doktor Mediha Sok, 91/12 Tepe/Ankara. 735. Hatice Gülser. Ege Mah. 154. Sok. No: 23 Natoyolu Adana. 736. Dursun Albay. İzmir Cad, Sümer Sok. 3 Afyon 737. Metin Üret. Hisar Ca. Nilüfer Sok, No: 51 Sarıyer-İst. 738. Cumhur Ulu 1.Cad. 35 Sok. No: 20/A Ordu. 739. Sevim Ayhan Pınar Cad. Kuyu Durağı 85/6 Tekirdağ. 740 Mehmet Değer Orduevi. Tekirdağ. 741. Hasan Kaya. Huzur Mah. 23. Sok No: 20 742. Perihan İmez. Çayır Mah. 34. Sok. 94/B Ankara.743. Ayşe Demi. Pınar mah. Huzur Sok. No: 41 Ankara. 744. Şenol Cad. No: 61 Ankara. 745. Sırma Levik. Abidin Daver sok No: 85. Çankaya/Ankara. 746. Ferudun Abey. Bahadır Demir Sok. No: 3 Maltepe/Ankara. 747. Durdu Ekmekçioğlu Yıldız Mah. 16 Sok No: 3 Ankara 748. Nevzat Kın. Çeşte Üstü Mah. No: 12 Ankara. 749. Müzeyyen Davut. İncesu 2. Azuk Sok. No: 10 Ankara. 750. Ali Doğ. Esen Mah. 33. Sok. No: 53 Evler/Ankara. 751. Sadattin Öz. Ersoy Mah. Bucak Sok No: 37 Siteler. 752. Tuncay Dik. Osmanpaşa Yeni Sok. No: 9/9 Gaziosmanpaşa. 753. Ahmet Tekin Bent Mah. 7.Sok. No: 99 754. Kazım Gül Boğaziçi. Mah. 21 Sok. No: 28 Mamak/Ankara. 755. Fuat Bal. Öney Sok, 2/A İncirli/Ankara. 756. Arif Genç. Görgül Sok No: 17 A.Paşa. 757. Filiz Yıldırım Doğan Mah. 17.Sok No: 7 Ankara. 758. Çetin Can İlker Mah. 23. Sok. No: 17/6 Dikmen. 759. Nevzat Cay. Batı Sitesi. B.Blok 4/4 Ankara 760. Hasan Aş. Kıbrıs Cad, Filiz Sok.No: 3/A Çubuk/Ankara. 761. Mehmet Aşar. Gülseren Sok. No: 20/B Maltepe/Ankara. 762. İlknur Aktar. Bükülü Sok. Ankara. 763. Ali Mert. Taş Sok. 13 Siteler. 764. Celalettin Taş. Aktar Sok. C Blok 1/3 Gaziosmanpaşa 765. Ruhuye Kulu. Cumhuriyet Mah. Çakmak Sok. No: 29 Beypazarı/Ankara. 766. Hatice Kalt. Pamuklar Mah. Yenimahalle. 777. Erdoğan Çalış. Irmak Mah. 1 Cad. 23 Sok No: 6 Çukurambar. 778. Ünal Ol Karşıyaka Kayalar Mah. 245 Sok No: 38 Karşıyaka. 779. Fatıma Göz. Su Cad. No: 59/6 İncesu. 780 Recep Ün. Güllüce Sok No: Dere/Ankara. 781. Süheyla Eş. 12 Sok Lalegül Mah. No: 35/29 Evler/Ankara. 782. Bahri Dem. Çelik Mah. 11 Sok. No: 14 Altındağ. 782. Suidi Tek. Ağaç Köyü. Pazar. 784. Ahmet Ön Berber Salonu Ankara. 785 Hüseyin Tür 100. Yıl İşçi Sitesi 10 Blok A Kanat No: 53 Eskişehir.

786. Latif Coşar, Yeni Sular Cad. 67/1 Suadiye/İst. 787. Sabiha Sefa. Murad Bayırı Sok. 16/2 İst. 788. Haluk Tek Sarımusa Sok. 16 D.8 İstanbul 789. Güliz Yılmaz. Düğmeciler Mah. Zahin Sok. No: 10 Yeşilova/İst. 790. Özge Gül. Sulak Çeşme Sok.Ayazpaşa Apt. 24/8 Yedikule/İst. 791 Yılmaz Küçük. Alibey Mah. Emin Sok. 13 Ümraniye. 792 Rana Öztürk 41.Sok No: 3 Zeytinburnu/İst. 793 Şükrü Yücel. Müsellim sok No: 26 A.Paşa Ankara. 794 Faik Kahve. Gören Köyü İstanbul 795. Metin Ak Bostan Sok. 5/3 Fatih/İstanbul. 798-Metin Koç: Çalılı Mah. Ayık Cad. No: 76 Ankara. 798-Metin Ormaz: Eğlence Saray Sok. 16 Ankara.799- Fevzi Işık: 3.Cad. No:55/2 Demetevler/Ankara. 800-Nezaket Bir: Kurtuluş Mah. Atatürk Cad. No: 138 Ankara, 801-Adem Şenol: Makarna Fab. Ankara, 802-Canan Nar: 111 Sok. No: 73 Ankara, 803-Aynur Yal: SSK Blokları 35/7 Ankara, 804-Zihni Ağa: Şafak Mah. No: 42 Ankara, 805-Mehmet Kılıç: Eskieserler ve Müzeler Md. Ulus/Ankara, 806-Kenan Yılmaz: Tepebaşı Mah. Dağ Sok. No: 22/15 Ankara, 807-Çetin Çalp: Baron Cad. No: 24 Sarıkaya, 808-İbrahim Ataş: Yeşilova Mah. Ter Sok. No:15 Sırameşeler, 809-İbrahim Arıcan: Yazlık Mah. Gölküy, 810-Şefik Kavuk: 5.Cad. No:30 Hatay, 811-Güray Tüfek: Alipaşa Kandıra Cad. Gökhan Sok. No: 33 İzmit,812- Aziz Yılmaz: 191 Sok. No: 68 Cumhuriyet Mah. AYDIN, 813-İsmet Yıldız: Dinkçi Mah. Kıran Sok. No: 72 Balıkesir, 814-Nihat Yalçın: Utku Mah. Er Cad. No:8/1 Manisa, 815-Mehmet Tahta: Tepelik Mah. Bodrum, 816-Nur Yılmaz: Okul Sokak No:16 Zonguldak, 817-Birol Koç: Bademlik Cad. No: 48 Tekirdağ, 818-Hatice Kes: 361 Sok. No:28 İzmir, 819-Şevkinaz Güç: 2251 Sok. No: 33 Yeşildere, 820-Zekiye Bilek: Atmaca Mah. Eseki Hastahane Cad. No:19/A İzmir, 821-Necati Çetin: 277 Sok. No: 82/10 Üçyol/İzmir, 822-Sadettin Yıldır: Doğan Mah. Aydın Sok. No:56/A İzmir, 823-Leman Ata: Mustafabey Cad. 51 Alsancak/İzmir, 829-Yıldırım Bol: 701/2 No:3 Kadriye Mah İzmir, 825-Hülya Pazarcı: 666 Sok. No:14 Çamdibi/İzmir, 826-Murat Yedinci: 269/2 Sok. Hatay, 827-Hüseyin Ünal: 6418 Sok. No:56 İzmir,828-Canan Baş: 199 Sok. No:4 Küçükyalı, 829-Gül Sal: Bele Köyü Selçuk/İzmir,

(Devamı haftaya)

KARA MURAT Dergisi 1001 armağan talihlileri, aşağıdaki adreslerden hediyelerini alabilirler

İSTANBUL
Alayköşkü Cad.
Eryılmaz Çıkmazı.
Cağaloğlu

ANKARA
Günaydın Gazetesi
Rüzgarlı Sok.Uçar İşhanı
Ulus

İZMİR
Günaydın Gazetesi Kazım
Paşa Cad. No. 13
Çankaya

ADANA
Ekspres Gazetesi
Atatürk Cad. 2/Blok
Kat: 4

GÜNDÜZ ALP

BİZANS YOLU

Yazan ve Çizen: Rafet KARTAL

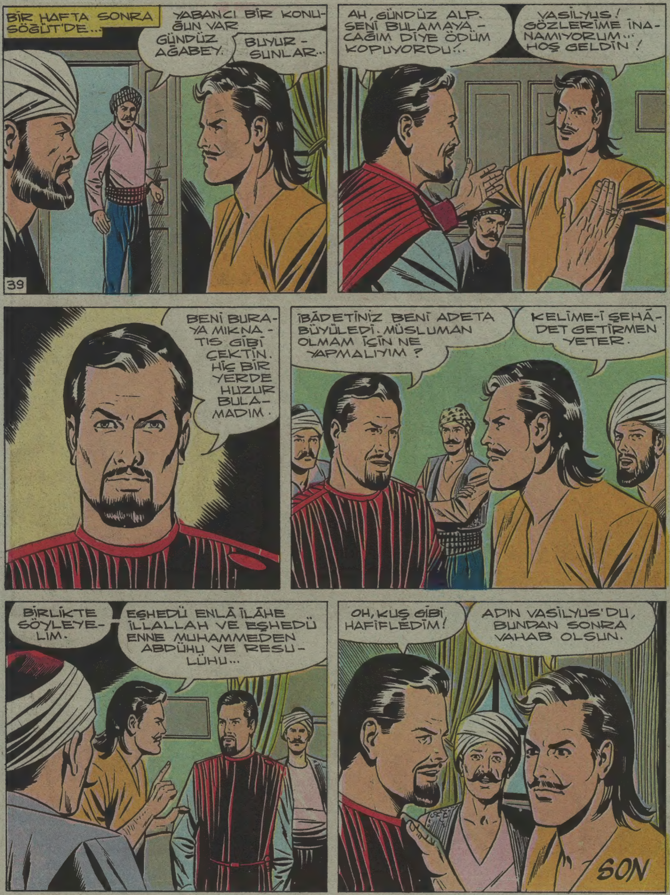
BİR HAFTA SONRA SÖĞÜT'DE...
YABANCI BİR KONUĞUN VAR GÜNDÜZ AĞABEY.
BUYURSUNLAR...
39
AH, GÜNDÜZ ALP. SENİ BULAMAYACAĞIM DİYE ÖDÜM KOPUYORDU!..
VASİLYUS! GÖZLERİME İNANAMIYORUM... HOŞ GELDİN!
BENİ BURAYA MIKNATIS GİBİ ÇEKTİN. HİÇ BİR YERDE HUZUR BULAMADIM.
İBÂDETİNİZ BENİ ADETA BÜYÜLEDİ. MÜSLÜMAN OLMAM İÇİN NE YAPMALIYIM?
KELİME-İ ŞEHÂDET GETİRMEN YETER.
BİRLİKTE SÖYLEYELİM.
EŞHEDÜ ENLÂ İLÂHE İLLALLAH VE EŞHEDÜ ENNE MUHAMMEDEN ABDÜHU VE RESULÜHU...
OH, KUŞ GİBİ HAFİFLEDİM!
ADIN VASİLYUS'DU, BUNDAN SONRA VAHAB OLSUN.
SON